

RUMPFWERK

1

AUSGABE: JULI 1943

[illegible]

Rumpfwerk

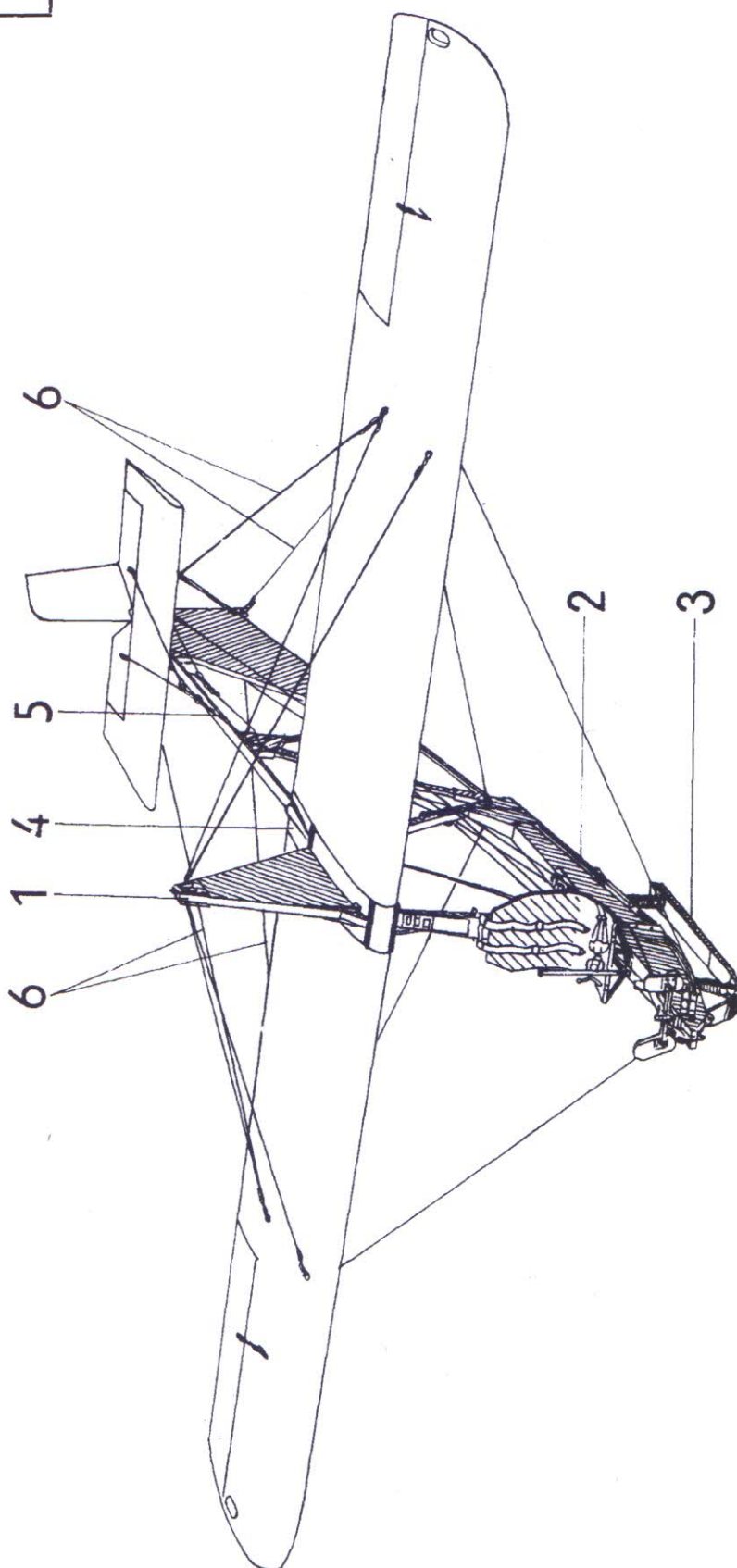

Unbefugte Verwendung ist strafbar und macht schadenersatzpflichtig

© Luftfahrt-Archiv Hafner, D-71638 Ludwigsburg, 2007

Diese Reproduktion basiert auf Originalunterlagen, die graphisch und textlich ergänzt oder verfeinert wurden. Text- und Bildgestaltung ist gesetzlich geschützt. Nachdruck, digitale Vervielfältigung oder Einstellung ins Internet, auch auszugsweise, nur mit ausdrücklicher schriftlicher Zustimmung durch Luftfahrt-Archiv Hafner. Wir verweisen insbesondere auf die §§ 95a; 97; 106 und 108a des Urheberrechtsgesetzes vom 10.09.2003 und weisen auf die zivil- und strafrechtlichen Konsequenzen durch das Knacken des Kopierschutzes hin.

This reproduction is based on original documents, which have been complemented and refined verbally or graphically. Wording and illustrations are protected by copyright. All rights reserved. Paper-copying, digital-copying and posing on third parties or publication via internet, even extracts, requires a written consent by Luftfahrt-Archiv Hafner. We refer particularly to articles 95a; 97; 106 and 108a of the copyright act from september 10th, 2003 and point to civil- and prosecution consequences when cracking copy protection.

www.luftfahrt-archiv-hafner.de

Baugruppen-Übersicht

(Inhaltsverzeichnis)

Orts-Nr.	Vorkommen im Flugzeug	Baugruppen-Benennung	Baugruppen-Nr.
1	1	Spannturm	14
2	1	Kufenkasten	14 Z 01
3	1	Kufe mit Beschlägen	14 Z 02
4	1	Spaltverkleidung	15
5	1	Giterrumpf	16
6	1	Giterrumpfverspannung	17
	1	Führersitzverkleidung	18
		(Lieferung nur nach besonderer Anforderung)	

Anmerkung:

Für die Truppe bestimmte Ersatzteile sind auf den Textseiten in Spalte Bemerkung durch **Tr** gekennzeichnet.
Für die Reparatur bestimmte Ersatzteile werden an die Truppe nicht geliefert.

Unbefugte Verwendung ist strafbar und macht schadenersatzpflichtig

Ersatzteil-Liste

108-14 A-2
(SG 38)

Rumpfwerk

Bau-
Gruppe **14**

Seite 1

Spannturm

Ausgabe: Juli 1943

Änderungsstand siehe letztes Blatt
dieser Baugruppe

Unbefugte Verwendung ist strafbar und macht Schadenersatzpflichtig

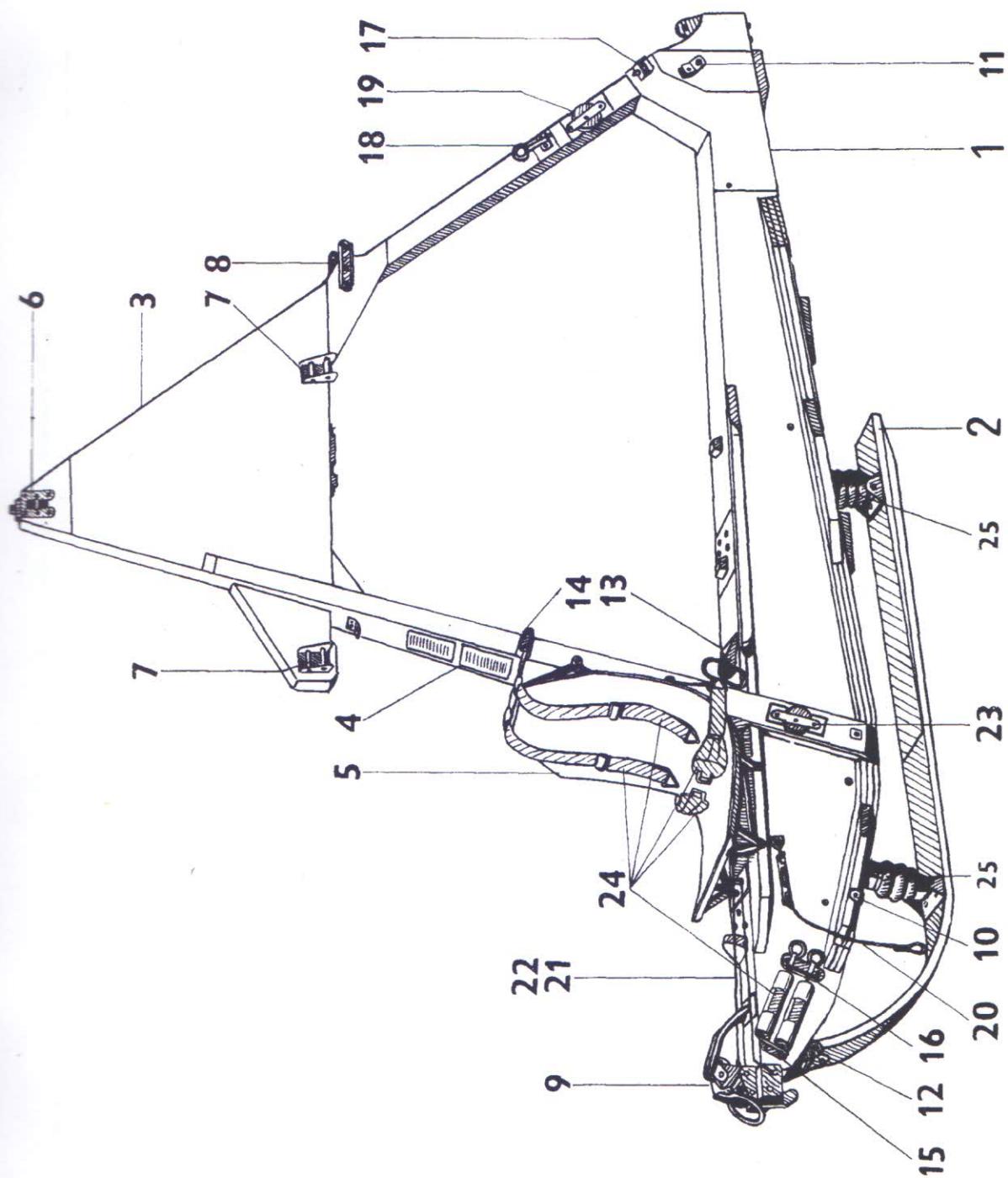

Unbefugte Verwendung ist strafbar und macht schadenersatzpflichtig

Ersatzteil-Liste 108-14 A-2 (SG 38)		Rumpfwerk Spannturm		Bau-Gruppe 14
				Seite 3
Untergruppen-Übersicht				
Orts-Nr.	Vorkommen in Baugruppe	Benennung	Untergruppe	Seite/ Orts-Nr.
1	1	Kufenkasten	108-14.14 Z 01	—
2	1	Kufe mit Beschlägen	108-14.14 Z 02	—
3	1	Oberteil	108-14.14-11	5/1
4	1	Kastenstrebe	108-14.14-12	5/3
5	1	Führersitz	108-14.14-14	7/1
6	1	Spannturmspindel	108-14.14-15	9/1
7	2	Flügelbefestigungsbeschlag	108-14.14-16	9/13
8	1	Gitterrumpfanschlußbeschlag, oben	108-14.14-17	9/17
9	1	Kupplungseinbau	108-14.14-18	11/1
10	1	Außenverspannungsanschluß, vorn	108-14.14-19	11/28
11	2	Außenverspannungsanschluß, hinten	108-14.14-20	15/1
12	1	Kufenanschluß	108-14.14-21	11/32
13	1	Bauchgurtbeschlag	108-14.14-22	17/8
14	1	Schultergurtbeschlag	108-14.14-23	17/1
15	1	Haltebeschlag, vorn	108-14.14-24	13/1
16	2	Auslösebeschlag, vorn	108-14.14-25	13/6
17	1	Haltebeschlag, hinten	108-14.14-26	15/8
18	1	Auslösebeschlag, hinten	108-14.14-27	15/12
19	1	Rollenbock	108-14.14-28	15/19
20	2	Begrenzung	108-14.14-29	13/14
21	1	Ausklinkleitung (Regellösung)	108-14.14-30	11/14
22	1	Ausklinkleitung (Ausweichlösung)	108-14.14-31	11/22
23	1	Verbindungsbeschlag	108-14.14-32	15/33
24	1	Ausrüstung	108-14.14-34	13/13, 17/12-18
25	2	Stoßdämpfer (Bauart Krekel/Froh)	108-307	—
Anmerkung: Für die Truppe bestimmte Ersatzteile sind auf den Textseiten in Spalte Bemerkung durch Tr gekennzeichnet. Für die Reparatur bestimmte Ersatzteile werden an die Truppe nicht geliefert.				

Unbefugte Verwendung ist strafbar und macht schadenersatzpflichtig

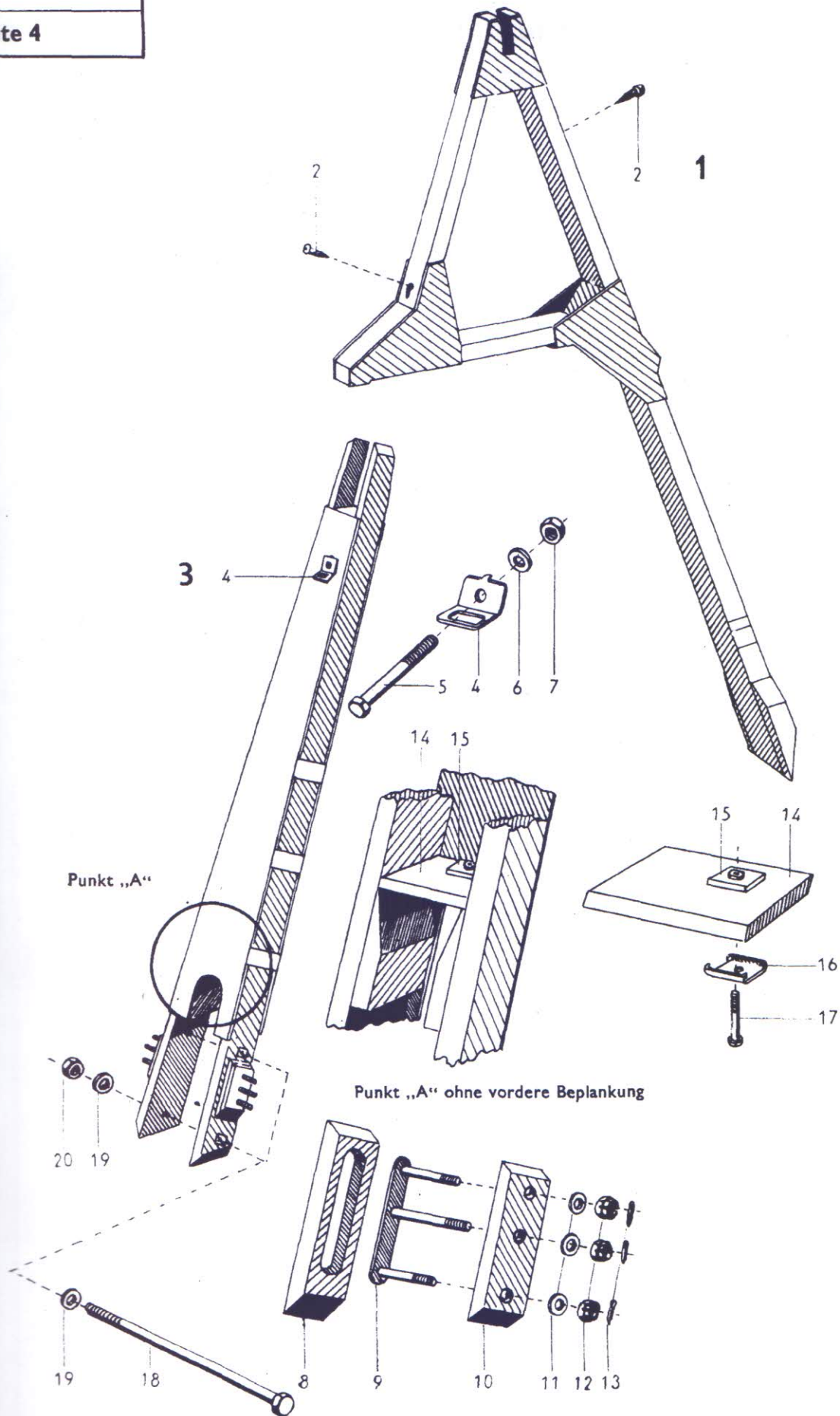

Unbefugte Verwendung ist strafbar und macht schadenersatzpflichtig

Werkstoff	Stück	Benennung	Ersatzteil-Nr.	Orts-Nr.	Be- merkung
—	1	Oberteil, vollständig	108-14.14-11	1	
		mit der Orts-Nr. 2			
Flußst.	2	Halbrundholzschrabe	4 × 30 DIN 96	2	
—	1	Kastenstrebe, vollständig	108-14.14-12	3	
		mit den Orts-Nrn. 4-20			
1110.4	1	Öse	108-14.14-1216	4	
1267.4	1	Sechskantschraube	M 6 × 74 LgN 14180	5	
1010.2	1	Scheibe	A 6 DIN 9021	6	
1150.2	1	Sechskantmutter	M 6 LgN 14483.1	7	
4001	2	Klotz	108-14.14-1209	8	
—	2	HG-Gegenblech	108-14.14-12 H 01	9	
—	2	Klotz	108-14.14-1210	10	
Flußst.	3	Scheibe	6 LgN 14533.1	11	
1150.2	3	Kronenmutter	M 6 LgN 14488	12	
Flußst.	3	Splint	1,5 × 15 DIN 94	13	
—	1	HG-Steg	108-14.14-12 H 02	14	
—	1	Anleimmutter	M 4 GoN 14472	15	
1110.4	1	Klemmschelle	108-14.14-1227	16	
1040.7	1	Zylinderschraube	4 × 40 DIN 83	17	
1267.4	2	Sechskantschraube	M 10 × 158 LgN 14180	18	
1010.2	4	Scheibe	A 10 DIN 9021	19	
1150.2	2	Sechskantmutter	M 10 LgN 14483.1	20	

Unbefugte Verwendung ist strafbar und macht schadenersatzpflichtig

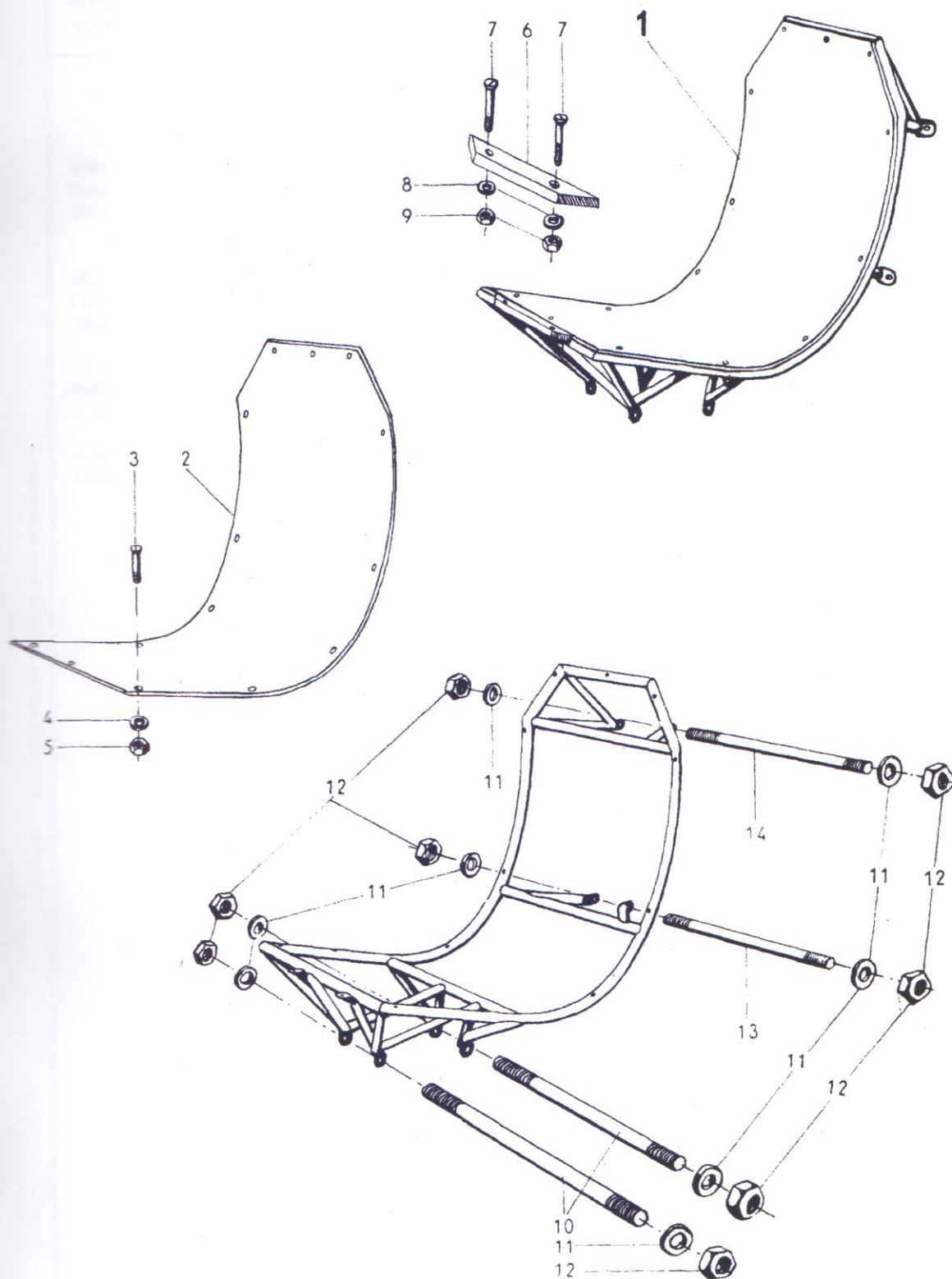

Unbefugte Verwendung ist strafbar und macht schadenersatzpflichtig

Ersatzteil-Liste		Rumpfwerk		Bau-Gruppe 14	
108-14 A-2		Spannturm		Seite 7	
(SG 38)					
Werkstoff	Stück	Benennung	Ersatzteil-Nr.	Orts-Nr.	Bemerkung
—	1	Führersitz, vollständig	108-14.14-14	1	
		mit den Orts-Nrn. 2-14			
—	1	Führersitzplatte	108-14.14-1413	2	
1040.7	16	Senkschraube	3 × 24 DIN 63	3	
Flußst.	16	Scheibe	3 LgN 14533.1	4	
1040.7	16	Sechskantmutter	M 3 DIN 934	5	
—	1	Anschlagklotz	108-14.14-1414	6	
1040.7	2	Senkschraube	4 × 20 DIN 63	7	
Flußst.	2	Scheibe	4 LgN 14533.1	8	
1040.7	2	Sechskantmutter	M 4 LgN 14483.1	9	
1110.7	2	Verbindungsbolzen	108-14.14-1410	10	
Flußst.	8	Scheibe	6 LgN 14533.1	11	
1150.2	8	Sechskantmutter	M 6 AGGN 14487.2	12	
1110.7	1	Verbindungsbolzen	108-14.14-1411	13	
1110.7	1	Verbindungsbolzen	108-14.1412	14	

Unbefugte Verwendung ist strafbar und macht schadenersatzpflichtig

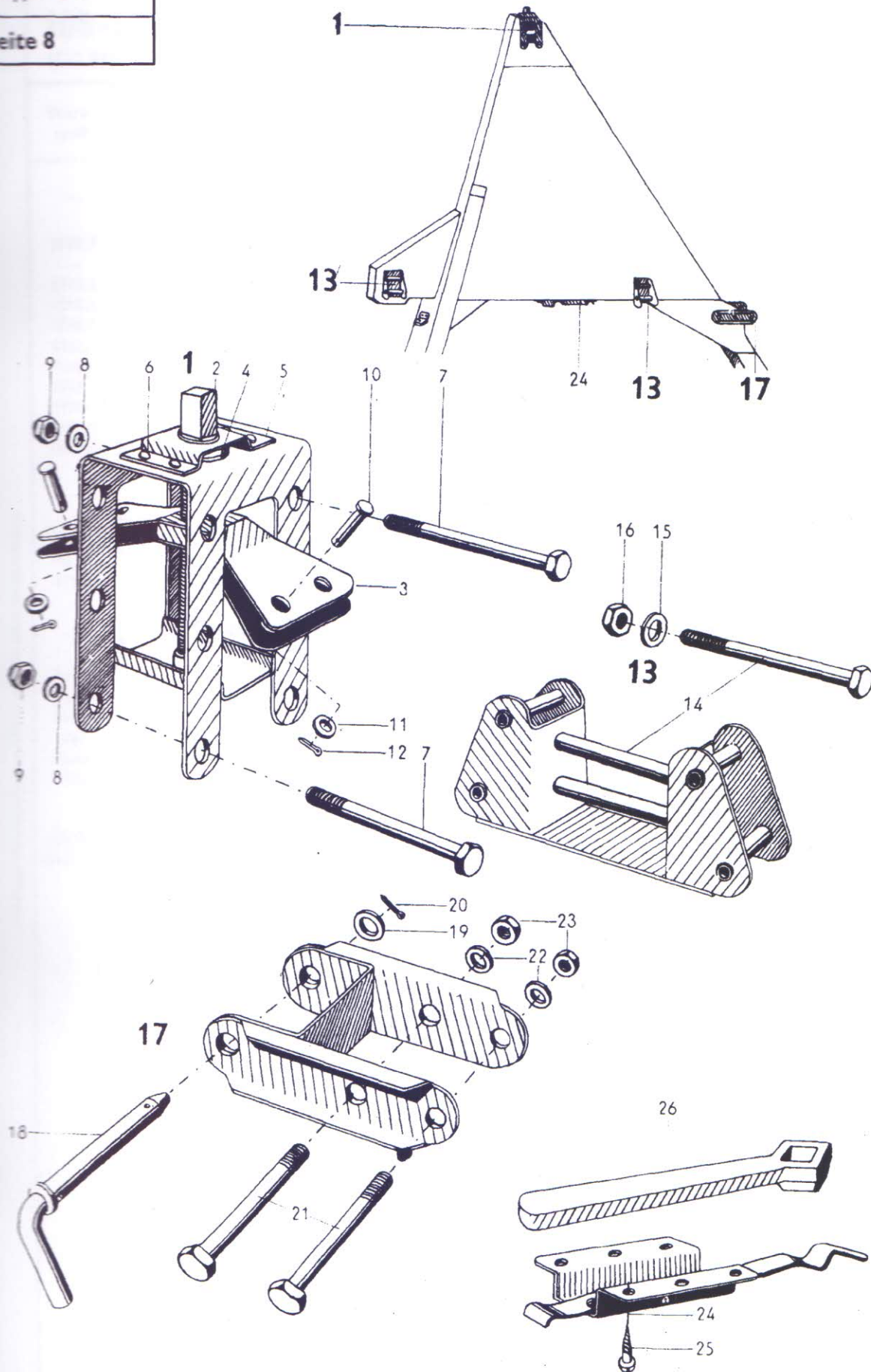

Unbefugte Verwendung ist strafbar und macht schadenersatzpflichtig

Ersatzteil-Liste		Rumpfwerk		Bau-Gruppe 14	
108-14 A-2		Spannturm		Seite 9	
(SG 38)					
Werkstoff	Stück	Benennung	Ersatzteil-Nr.	Orts-Nr.	Be-merkung
—	1	Spannturmspindel	108-14.14-15	1	
		mit den Orts-Nrn. 2-12			
1110.7	1	Spindel	108-14.14-1503	2	
—	1	HG-Spannmutter	108-14.14-15 H 01	3	
1110.4	1	Scheibe	108-14.14-1504	4	
1110.4	1	Blech	108-14.14-1502	5	
1030.2	4	Halbrundniet	4 x 8 DIN L 71	6	
1267.4	6	Sechskantschraube	M 6 x 60 LgN 14180	7	
FluBst.	6	Scheibe	6 LgN 14533.1	8	
1042.7	6	Sechskantmutter	M 6 AGGN 14487.2	9	
1120.3	4	Splintbolzen	6 x 16 LgN 15229	10	
FluBst.	4	Scheibe	6 LgN 14533.1	11	
FluBst.	4	Splint	2 x 12 DIN 94	12	
—	2	Flügelbefestigungsbeschlag	108-14.14-16	13	
		mit den Orts-Nrn. 14-16			
1267.4	4	Sechskantschraube	M 6 x 56 LgN 14180	14	
FluBst.	4	Scheibe	6 LgN 14533.1	15	
1150.2	4	Sechskantmutter	M 6 LgN 14483.1	16	
—	1	Gitterrumpfanschlußbeschlag, oben	108-14.14-17	17	
		mit den Orts-Nrn. 18-23			
1110.7	1	Bolzen	108-14.14-0147	18	
FluBst.	1	Scheibe	8 LgN 14532	19	
FluBst.	1	Splint	3 x 15 DIN 94	20	
1267.4	2	Sechskantschraube	M 6 x 56 LgN 14180	21	
FluBst.	2	Scheibe	6 LgN 14533.1	22	
1150.2	2	Sechskantmutter	M 6 LgN 14483.1	23	
—	1	HG-Spannschlüsselhalterung	108-14 14-32 H 01	24	
FluBst.	6	Holzschraube	3 x 20 DIN 94	25	
Gußeisen	1	Spannschlüssel	12 AL Nr. 3	26	

Unbefugte Verwendung ist strafbar und macht schadenersatzpflichtig

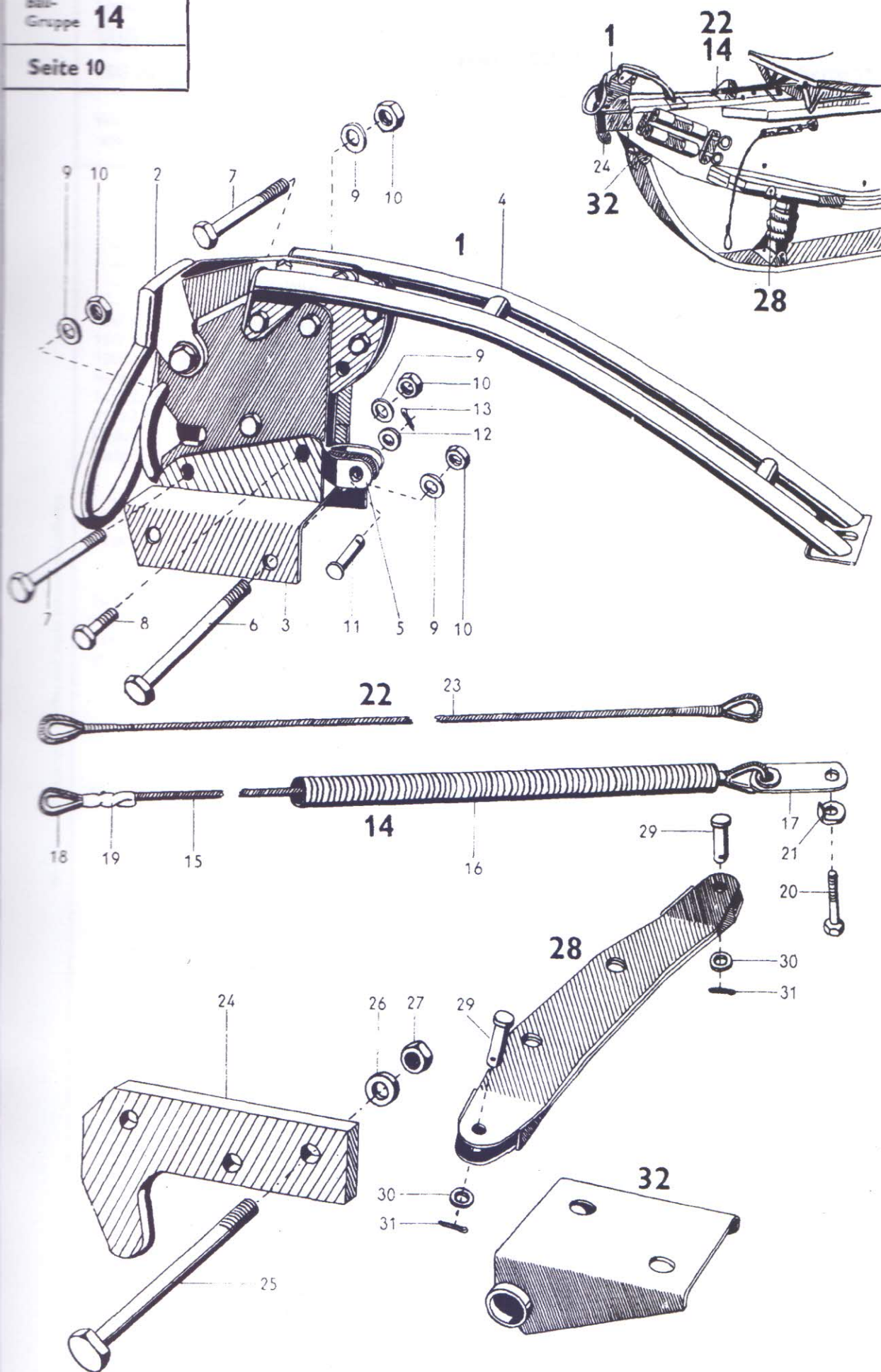

Unbefugte Verwendung ist strafbar und macht schadenersatzpflichtig

Ersatzteil-Liste 108-14 A-2 (SG 38)		Rumpfwerk Spannturm		Bau-Gruppe 14 Seite 11	
Werkstoff	Stück	Benennung	Ersatzteil-Nr.	Orts-Nr.	Bemerkung
—	1	Kupplungseinbau	108-14.14-18	1	
		mit den Orts-Nrn. 2-13			
—	1	Ringkupplung	LgN 15565	2	
—	1	HG-Kupplungsbefestigung	108-14.14-18 H 01	3	
—	1	HG-Abgleitstrebe	108-14.14-18 H 02	4	
—	1	HG-Zwischenstück	108-14.14-18 H 03	5	
1267.4	2	Sechskantschraube	M 6 × 82 LgN 14180	6	
1267.4	2	Sechskantschraube	M 6 × 38 LgN 14180	7	
1267.4	2	Sechskantschraube	M 6 × 12 LgN 14180	8	
Flußst.	6	Scheibe	6 LgN 14533.1	9	
1150.2	6	Sechskantmutter	M 6 LgN 14483.1	10	
1140.7	1	Splintbolzen	5 × 14 LgN 15229	11	
Flußst.	1	Scheibe	5 LgN 14533.1	12	
Flußst.	1	Splint	1,5 × 10 DIN 94	13	
—	1	Auslinkleitung (Regellösung)	108-14.14-30	14	
		mit den Orts-Nrn. 15-21			
1180.9	1	Drahtseil	108-14.14-3001	15	
—	1	Schlauch	108-14.14-3002	16	
—	1	HG-Anschlußflasche	108-14.14-30 H 01	17	
Flußst.	2	Kausche	3 DIN L 69	18	
1030.2	2	Rohrhülse	2,5 MeN 15510	19	
1267.4	1	Sechskantschraube	M 6 × 14 LgN 14180	20	
1010.2	1	Sicherungsblech	6,2 BrN 14523	21	
—	1	Auslinkleitung (Ausweichlösung)...	108-14.14-31	22	
		mit den Orts-Nrn. 16-18, 20, 21, 23			
1180.9	1	Drahtseil	108-14.14-3101	23	
1110.4	1	Starthaken	108-14.14-3202	24	
1267.4	1	Sechskantschraube	M 6 × 80 LgN 14180	25	
1010.2	1	Scheibe	A 6 DIN 9021	26	
1150.2	1	Sechskantmutter	M 6 LgN 14483.1	27	
—	1	Außenverspannungsanschluß, vorn ..	108-14.14-19	28	
		mit den Orts-Nrn. 29-31			
1120.3	2	Splintbolzen	6 × 16 LgN 15229	29	
Flußst.	2	Scheibe	6 LgN 14533.1	30	
Flußst.	2	Splint	2 × 12 DIN 94	31	
—	1	Kufenanschluß	108-14.14-21	32	

Unbefugte Verwendung ist strafbar und macht schadenersatzpflichtig

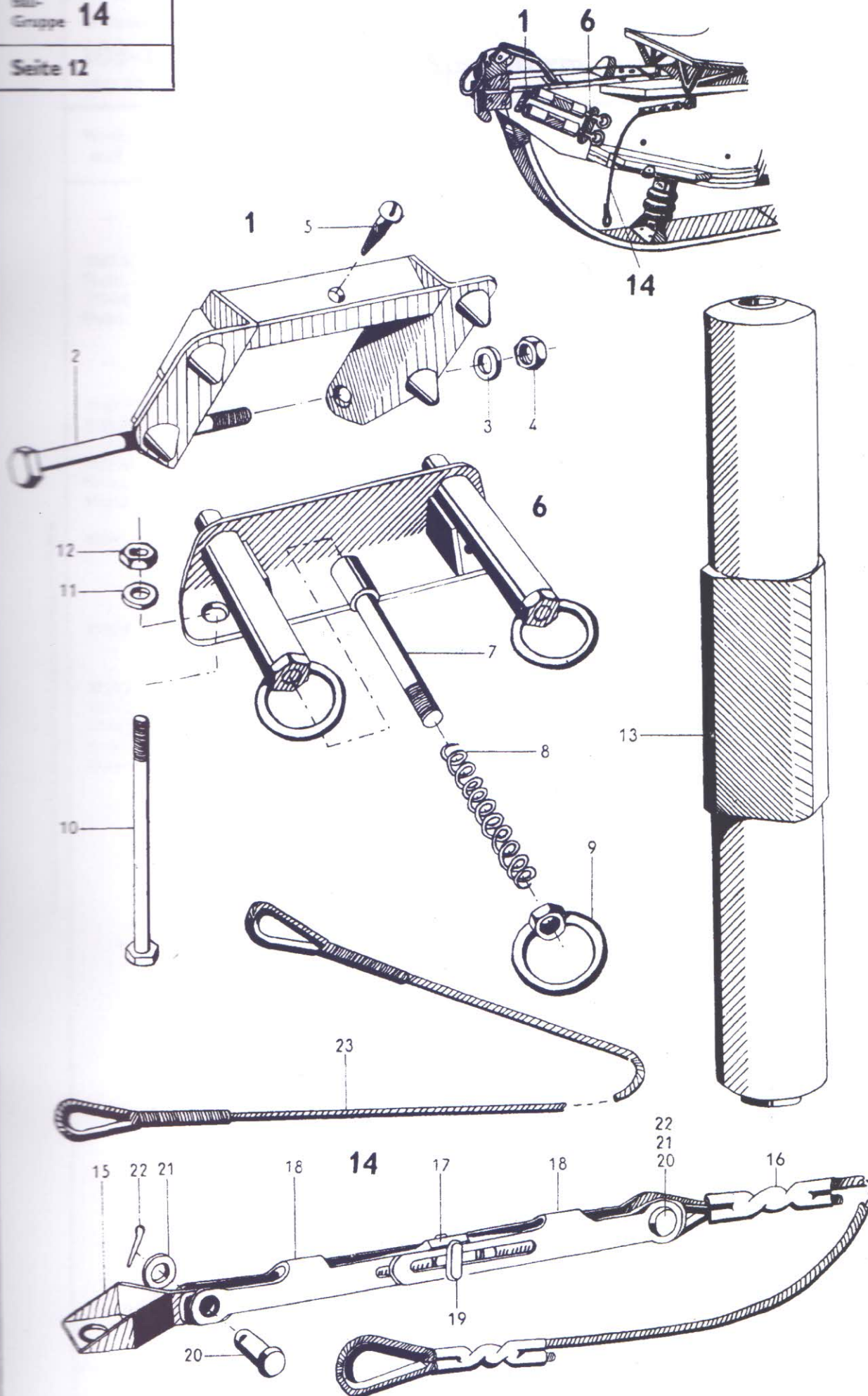

Unbefugte Verwendung ist strafbar und macht schadenersatzpflichtig

Ersatzteil-Liste 108-14 A-2 (SG 38)		Rumpfwerk Spannturm		Bau-Gruppe 14	
				Seite 13	
Werkstoff	Stück	Benennung	Ersatzteil-Nr.	Orts-Nr.	Be-merkung
—	1	Haltebeschlag, vorn	108-14.14-24	1	
		mit den Orts-Nrn. 2-5			
1267.4	1	Sechskantschraube	M 6 × 80 LgN 14180	2	
Flußst.	1	Scheibe	6 LgN 14533.1	3	
1150.2	1	Sechskantmutter	M 6 LgN 14483.1	4	
Flußst.	1	Halbrundholzschraube	3 × 15 DIN 96	5	
—	2	Auslösebeschlag, vorn	108-14.14-25	6	
		mit den Orts-Nrn. 7-12			
1110.7	4	Bolzen	108-14.14-2504	7	
1181.8	4	Feder	108-14.14-2505	8	
—	4	HG-Zugring	108-14.14-25 H 01	9	
1267.4	4	Sechskantschraube	M 6 × 80 LgN 14180	10	
Flußst.	4	Scheibe	6 LgN 14533.1	11	
1150.2	4	Sechskantmutter	M 6 LgN 14483.1	12	
1900	4	Trimmgewicht	108-14.14-34C3	13	
—	2	Begrenzung	108-14.14-29	14	
		mit den Orts-Nrn. 15-23			
1110.4	2	Begrenzungsbeschlag	108-14.14-2901	15	
—	2	Drahtseil	2,5 × 275 MeN 15511	16	
—	2	Spannschloß	C 5 DIN L 85	17	
3116.5	4	Sicherungsbügel	72 JuN 15503	18	
1010.2	2	Sicherungsblech	2,3 × 20 JuN 15204	19	
1040.7	4	Splintbolzen	5 × 16 LgN 15229	20	
Flußst.	4	Scheibe	5 LgN 14533.1	21	
Flußst.	4	Splint	1,5 × 10 DIN 94	22	
—	2	HG-Begrenzungsseil (Ausweichlösung)	108-14.14-29 H 01	23	

Unbefugte Verwendung ist strafbar und macht schadenersatzpflichtig

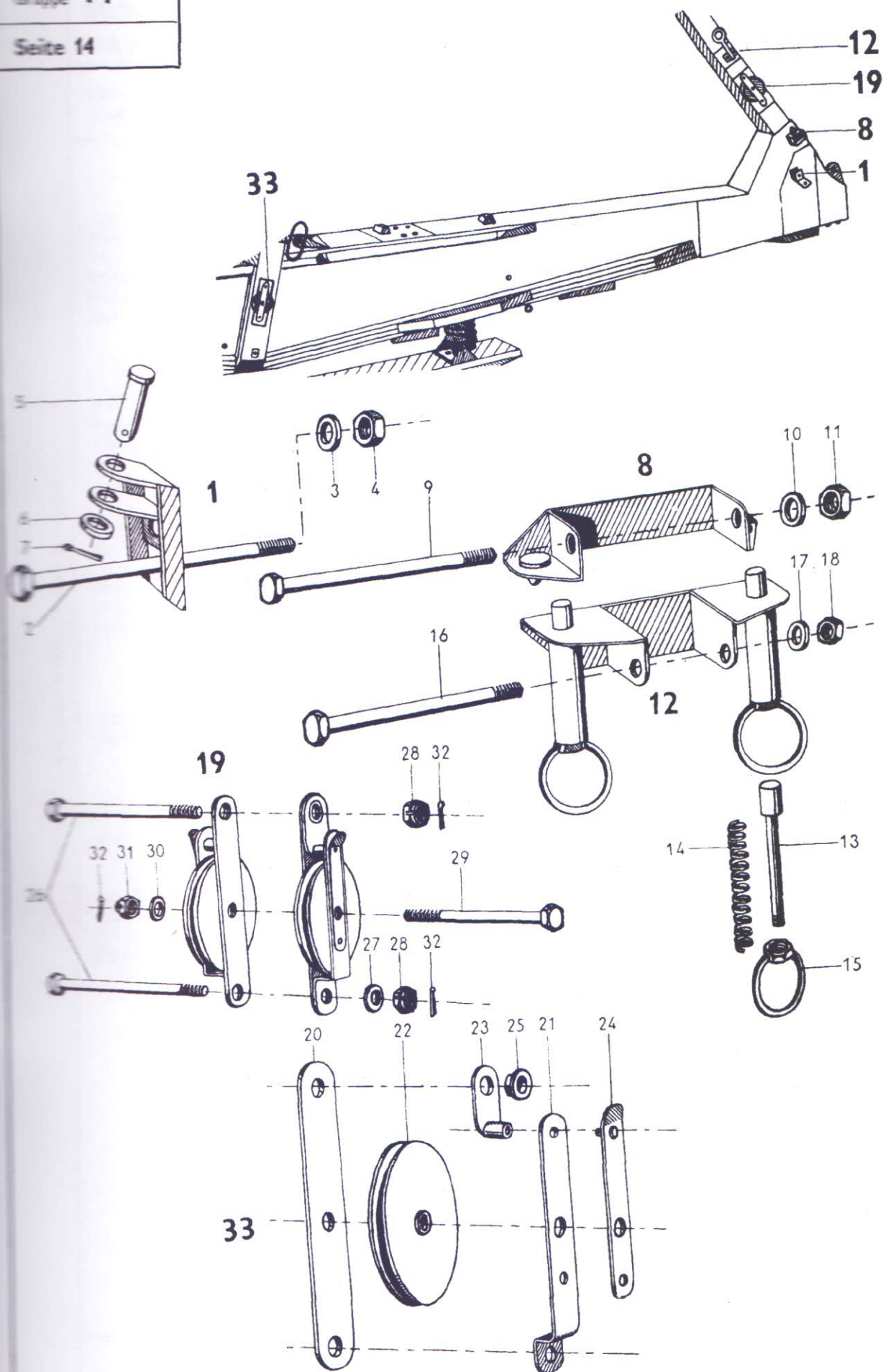

Unbefugte Verwendung ist strafbar und macht schadenersatzpflichtig

Ersatzteil-Liste		Rumpfwerk		Bau-Gruppe 14	
108-14 A-2		Spannturm			
(SG 38)				Seite 15	
Werkstoff	Stück	Benennung	Ersatzteil-Nr.	Orts-Nr.	Be-merkung
—	2	Außenverspannungsbeschlag, hinten mit den Orts-Nrn. 2-7	108-14.14-20	1	
1267.4	2	Sechskantschraube	M 6 × 86 LgN 14180	2	
Flußst.	2	Scheibe	6 LgN 14533.1	3	
1150.2	2	Sechskantmutter	M 6 LgN 14483.1	4	
1120.3	2	Splintbolzen	6 × 16 LgN 15229	5	
Flußst.	2	Scheibe	6 LgN 14533.1	6	
Flußst.	2	Splint	2 × 12 DIN 94	7	
—	1	Haltebeschlag, hinten mit den Orts-Nrn. 9-11	108-14.14-26	8	
1267.4	1	Sechskantschraube	M 6 × 80 LgN 14180	9	
Flußst.	1	Scheibe	6 LgN 14533.1	10	
1150.2	1	Sechskantmutter	M 6 LgN 14483.1	11	
—	1	Auslösebeschlag, hinten mit den Orts-Nrn. 13-18	108-14.14-27	12	
1110.7	2	Bolzen	108-14.14-2504	13	
1181.8	2	Feder	108-14.14-2505	14	
—	2	HG-Zugring	108-14.14-25 H 01	15	
1267.4	1	Sechskantschraube	M 6 × 54 LgN 14180	16	
Flußst.	1	Scheibe	6 LgN 14533.1	17	
1150.2	1	Sechskantmutter	M 6 LgN 14483.1	18	
—	1	Rollenbock mit den Orts-Nrn. 20-32	108-14.14-28	19	
1110.4	2	Grundlasche	108-14.14-2801	20	
1110.4	2	Z-Lasche	108-14.14-2802	21	
—	2	Seilrolle	50 LgN 15558	22	
—	2	HG-Sicherung	108-14.14-28 H 02	23	
—	2	HG-Sperrfeder	108-14.14-28 H 01	24	
1110.7	2	Abstandsbuchse	108-14.14-2803	25	
1267.4	2	Sechskantbolzen	6 × 53 LgN 14144.5	26	
Flußst.	1	Scheibe	6 LgN 14533.1	27	
1150.2	2	Kronenmutter	M 6 LgN 14488	28	
1267.4	1	Sechskantbolzen	6 × 69 LgN 14144.5	29	
Flußst.	1	Scheibe	6 LgN 14533.1	30	
1150.2	1	Kronenmutter	M 6 LgN 14488	31	
Flußst.	3	Splint	1,5 × 15 DIN 94	32	
—	1	Verbindungsbeschlag bestehend aus den Orts-Nrn. 20-25	108-14.14-32	33	

Unbefugte Verwendung ist strafbar und macht schadenersatzpflichtig

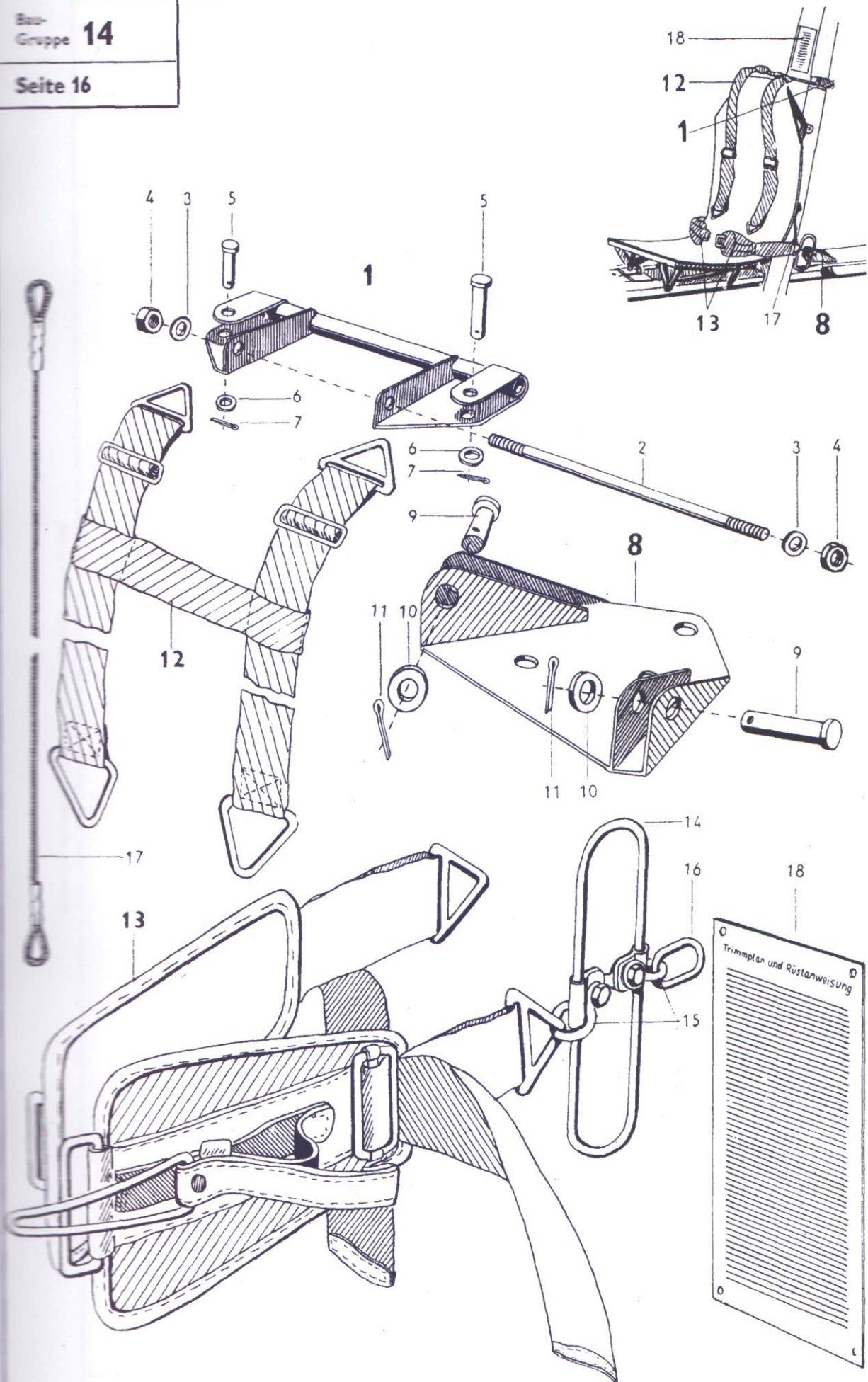

Unbefugte Verwendung ist strafbar und macht schadenersatzpflichtig

Ersatzteil-Liste		Rumpfwerk		Bau-Gruppe 14	
108-14 A-2		Spannturm		Seite 17	
(SG 38)					
Werkstoff	Stück	Benennung	Ersatzteil-Nr.	Orts-Nr.	Be-merkung
—	1	Schultergurtbeschlag	108-14.14-23	1	
		mit den Orts-Nrn. 2-7			
1110.7	1	Verbindungsbolzen	108-14.14-1410	2	
Flußst.	2	Scheibe	6 LgN 14533.1	3	
1150.2	2	Sechskantmutter	M 6 LgN 14483.1	4	
1120.3	2	Splintbolzen	6 × 20 LgN 15229	5	
Flußst.	2	Scheibe	6 LgN 14533.1	6	
Flußst.	2	Splint	2 × 12 DIN 94	7	
—	1	Bauchgurtbeschlag	108-14.14-22	8	
		mit den Orts-Nrn. 9-11			
1120.3	2	Splintbolzen	6 × 16 LgN 15229	9	
Flußst.	2	Scheibe	6 LgN 14533.1	10	
Flußst.	2	Splint	2 × 12 DIN 94	11	
—	1	Schultergurt „Schugu 3“	FI. 30330-1	12	
—	1	Bauchgurt „Bagu 2a“	FI. 30336-1	13	
—	2	Dämpfungselement	NSFKN 9	14	
—	4	Schäkel	NSFKN 10	15	
—	2	Kettenglied	NSFKN 11	16	
—	1	Drahtseil	2,5 × 500 MeN 15511	17	
—	1	Trimmplan und Rüstanweisung	108-14.14-3308	18	

Unbefugte Verwendung ist strafbar und macht schadenersatzpflichtig

108-14 A-2
(SG 38)

Spannturm Änderungsblatt

Bau-Gruppe **14**[illegible]

Kufenkasten

Unbefugte Verwendung ist strafbar und macht schadenersatzpflichtig

Ausgabe: Juli 1943

Änderungsstand siehe letztes Blatt
dieser Baugruppe

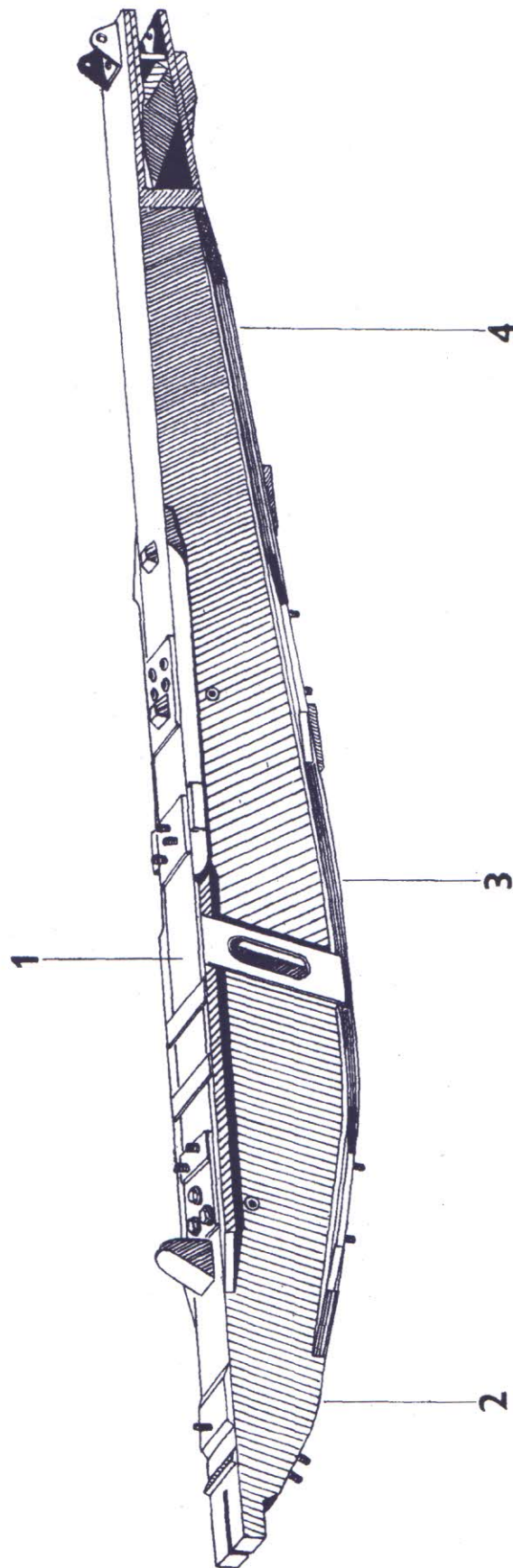

Unbefugte Verwendung ist strafbar und macht schadenersatzpflichtig

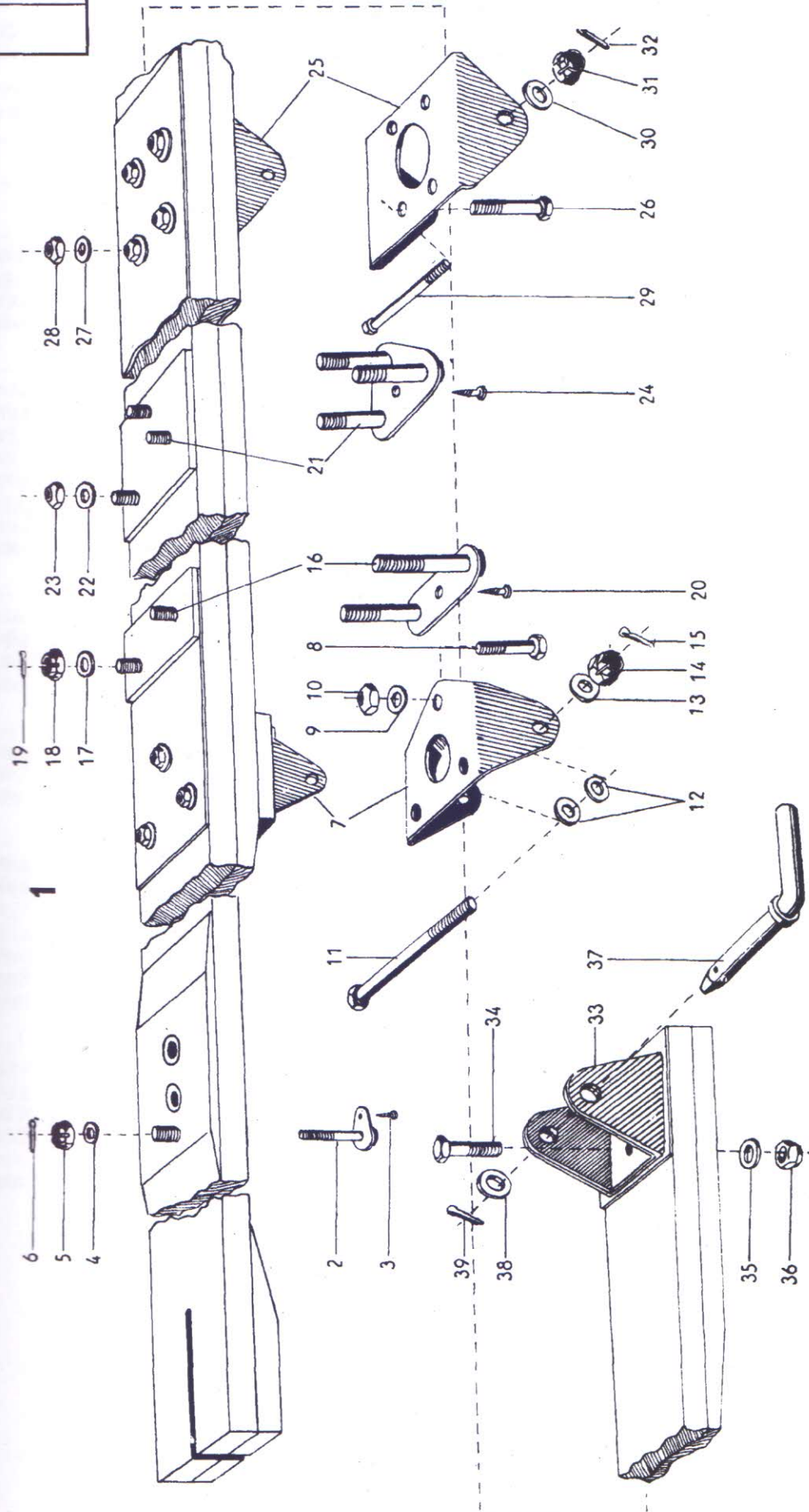

Unbefugte Verwendung ist strafbar und macht schadenersatzpflichtig

Ersatzteil-Liste 108-14 A-2 (SG 38)		Rumpfwerk Kufenkasten		Bau-Gruppe 14 Z 01	
				Seite 5	
Werkstoff	Stück	Benennung	Ersatzteil-Nr.	Orts-Nr.	Be-merkung
—	1	Obergurt	108-14.14-01	1	
		mit den Orts-Nrn. 2-39			
—	1	HG-Gegenblech für Fußsteuer	108-14.14-01 H 03	2	
Flußst.	1	Halbrundholzschraube	3 × 15 DIN 96	3	
Flußst.	1	Scheibe	6 LgN 14533.1	4	
1150.2	1	Kronenmutter	M 6 LgN 14488	5	
Flußst.	1	Splint	1,5 × 15 DIN 94	6	
—	1	HG-Stoßdämpferanschlußbeschlag, vorn	108-14.14-01 H 01	7	
1267.4	3	Sechskantschraube	M 6 × 62 LgN 14180	8	
1010.2	3	Scheibe	A 6 DIN 9021	9	
1042.7	3	Sechskantmutter	M 6 AGGN 14487.2	10	
1267.4	1	Sechskantbolzen	M 8 × 83 LgN 14144.5	11	
1010.2	2	Scheibe	A 8 DIN 9021	12	
Flußst.	1	Scheibe	8 LgN 14532	13	
1150.2	1	Kronenmutter	M 8 LgN 14488	14	
Flußst.	1	Splint	2 × 18 DIN 94	15	
—	1	HG-Gegenblech für Handsteuer, vorn	108-14.14-01 H 04	16	
Flußst.	2	Scheibe	6 LgN 14533.1	17	
1150.2	2	Kronenmutter	M 6 LgN 14488	18	
Flußst.	2	Splint	1,5 × 15 DIN 94	19	
Flußst.	1	Halbrundholzschraube	3 × 15 DIN 96	20	
—	1	HG-Gegenblech für Handsteuer, hinten	108-14.14-01 H 05	21	
Flußst.	3	Scheibe	6 LgN 14533.1	22	
1042.7	3	Sechskantmutter	M 6 AGGN 14487.2	23	
Flußst.	1	Halbrundholzschraube	3 × 15 DIN 96	24	
—	1	Stoßdämpferanschlußbeschlag, hinten	108-14.14-0115	25	
1267.4	4	Sechskantschraube	M 6 × 46 LgN 14180	26	
1010.2	4	Scheibe	A 6 DIN 9021	27	
1042.7	4	Sechskantmutter	M 6 AGGN 14487.2	28	
1267.4	1	Sechskantbolzen	8 × 77 LgN 14144.5	29	
Flußst.	1	Scheibe	8 LgN 14533.1	30	
1150.2	1	Kronenmutter	M 8 LgN 14488	31	
Flußst.	1	Splint	2 × 18 DIN 94	32	
—	1	HG-Gitterrumpfanschlußbeschlag, unten	108-14.14-01 H 01	33	
1267.4	3	Sechskantschraube	M 6 × 40 LgN 14180	34	
1010.2	3	Scheibe	A 6 DIN 9021	35	
1042.7	3	Sechskantmutter	M 6 AGGN 14487.2	36	
1110.7	1	Bolzen	108-14.14-0147	37	
Flußst.	1	Scheibe	8 LgN 14532	38	
Flußst.	1	Splint	3 × 15 DIN 94	39	

Unbefugte Verwendung ist strafbar und macht schadenersatzpflichtig

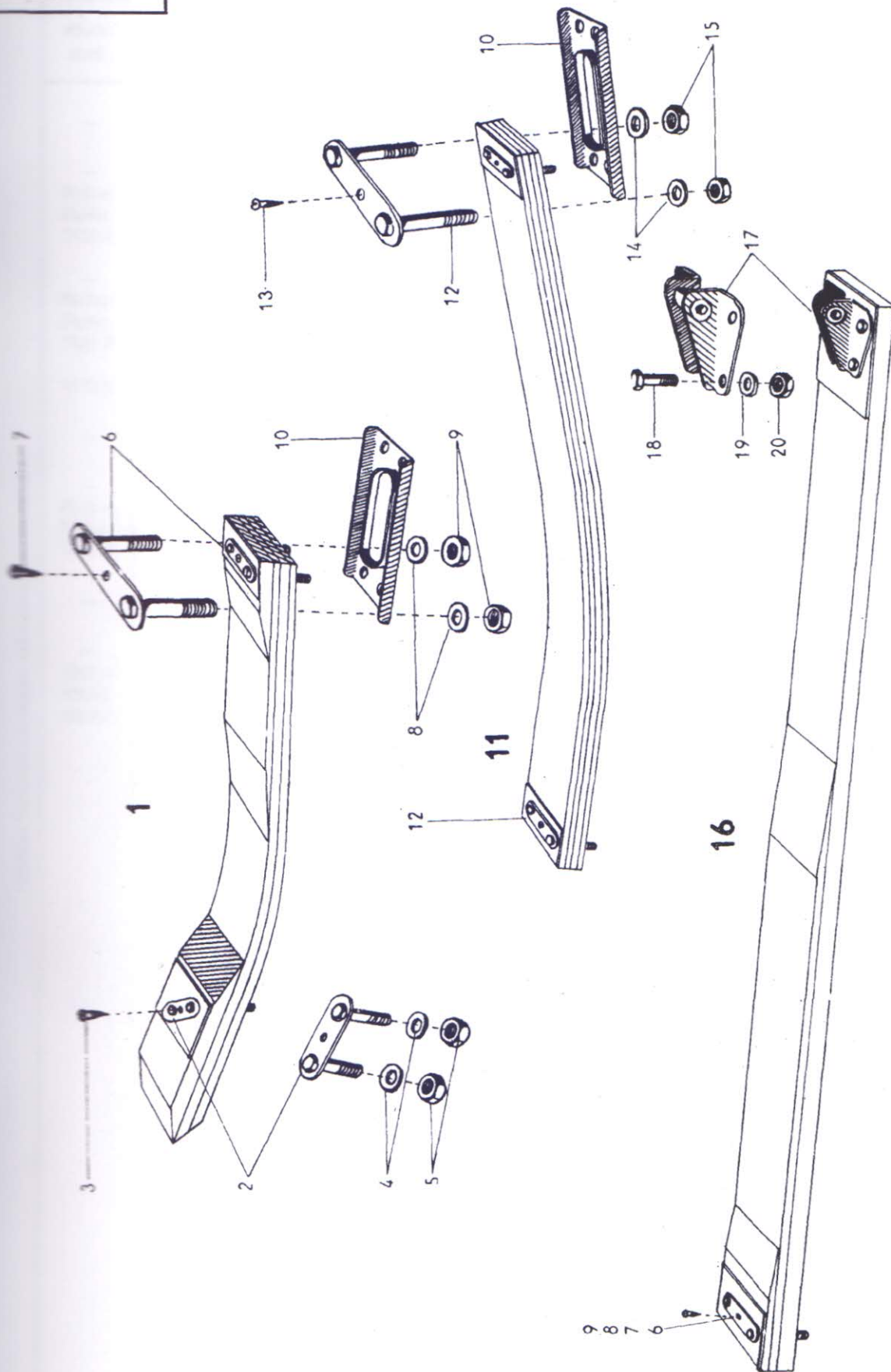

Unbefugte Verwendung ist strafbar und macht schadenersatzpflichtig

Ersatzteil-Liste
108-14 A-2
(SG 38)

Rumpfwerk
Kufenkasten

Bau-
Gruppe **14 Z 01**

Seite 7

Werkstoff	Stück	Benennung	Ersatzteil-Nr.	Orts-Nr.	Bemerkung
—	1	Vorderer Untergurt	108-14.14-02	1	
		mit den Orts-Nrn. 2-9			
—	1	HG-Gegenblech für Kufenanschluß	108-14.14-02 H 01	2	
Flußst.	1	Halbrundholzschraube	3 × 15 DIN 96	3	
Flußst.	2	Scheibe	6 LgN 14533.1	4	
1150.2	2	Sechskantmutter	M 6 LgN 14483.1	5	
—	1	HG-Gegenblech für Umfassungsbeschlag	108-14.14-02 H 02	6	
Flußst.	1	Halbrundholzschraube	3 × 15 DIN 96	7	
Flußst.	2	Scheibe	6 LgN 14533.1	8	
1042.7	2	Sechskantmutter	M 6 AGGN 14487.2	9	
1110.4	2	Umfassungsbeschlag	108-14.14-3201	10	
—	1	Mittlerer Untergurt	108-14.14-03	11	
		mit den Orts-Nrn. 12-15			
—	2	HG-Gegenblech für Umfassungsbeschlag	108-14.14-02 H 02	12	
Flußst.	2	Halbrundholzschraube	3 × 15 DIN 96	13	
Flußst.	4	Scheibe	6 LgN 14533.1	14	
1042.7	4	Sechskantmutter	M 6 AGGN 14487.2	15	
—	1	Hinterer Untergurt	108-14.14-04	16	
		mit den Orts-Nrn. 6-9 u. 17-20			
—	1	HG-Festhaltebeschlag	108-14.14-04 H 01	17	
1267.4	4	Sechskantschraube	M 6 × 28 LgN 14180	18	
1010.2	4	Scheibe	A 6 DIN 9021	19	
1042.7	4	Sechskantmutter	M 6 AGGN 14487.2	20	

Unbefugte Verwendung ist strafbar und nach Schadenersatzpflichtig

108-14 A-2
(SG 38)

Kufenkasten Änderungsblatt

Bau-Gruppe **14 Z 01**

[illegible]

Kufe mit Beschlägen

Ausgabe: Juli 1943

Änderungsstand siehe letztes Blatt
dieser Baugruppe

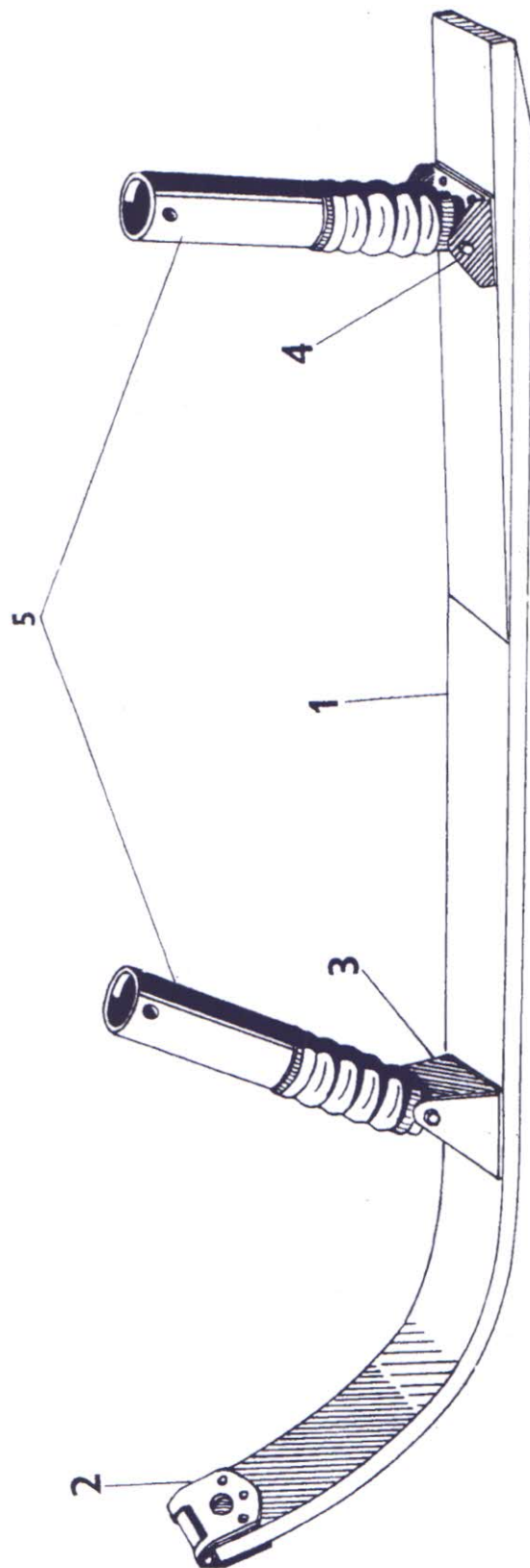

Ersatzteil-Liste
108-14 A-2
(SG 38)

Rumpfwerk
Kufe mit Beschlägen

Bau-
Gruppe **14 Z 02**

Seite 3

Untergruppen-Übersicht

Orts- Nr.	Vorkommen in Baugruppe	Benennung	Untergruppe	Seite/ Orts-Nr.
1	1	Kufe	108-14.14-07	5/1
2	1	Kufenanschlußbeschlag	108-14.14-08	5/3
3	1	Stoßdämpferanschlußbeschlag, vorn	108-14.14-09	5/11
4	1	Stoßdämpferanschlußbeschlag, hinten	108-14.14-10	5/19
5	2	Stoßdämpfer (Bauart Krekel/Froh) (Lieferant: Carl Froh, Gerätebau, Schmalkalden, Th.)	108-307	—

Anmerkung:

Für die Truppe bestimmte Ersatzteile sind auf den Textseiten in Spalte Bemerkung durch **Tr** gekennzeichnet.
Für die Reparatur bestimmte Ersatzteile werden an die Truppe nicht geliefert.

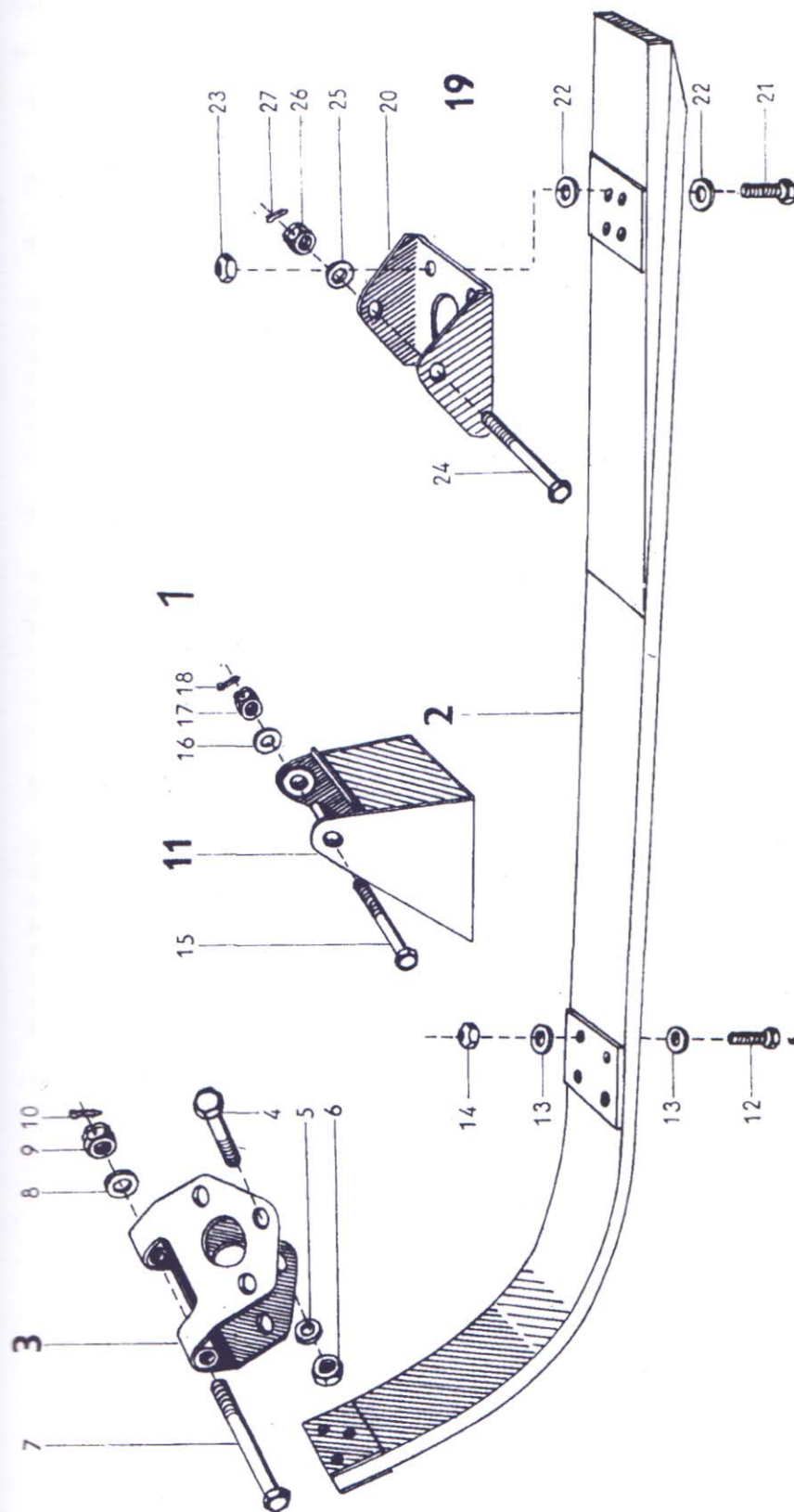

Ersatzteil-Liste		Rumpfwerk		Bau-Gruppe 14 Z 02	
108-14 A-2		Kufe mit Beschlügen		Seite 5	
(SG 38)					
Werkstoff	Stück	Benennung	Ersatzteil-Nr.	Orts-Nr.	Be-merkung
—	1	Kufe mit Beschlügen, vollst. bestehend aus den Orts-Nrn. 2-27	108-14.14 Z 02	1	
—	1	Kufe	108-14.14-07	2	
—	1	Kufenanschlußbeschlag	108-14.14-08	3	
		mit den Orts-Nrn. 4-10			
1267.4	3	Sechskantschraube	M 6 x 30 LgN 14180	4	
Flußst.	3	Scheibe	6 LgN 14533.1	5	
1042.7	3	Sechskantmutter	M 6 AGGN 14487.2	6	
1267.4	1	Sechskantbolzen	M 8 x 81 LgN 14144.5	7	
Flußst.	1	Scheibe	8 LgN 14532	8	
1150.2	1	Kronenmutter	M 8 LgN 14488	9	
Flußst.	1	Splint	2 x 18 DIN 94	10	
—	1	Stoßdämpferanschlußbeschlag, vorn. mit den Orts-Nrn. 12-18	108-14.14-09	11	
1267.4	4	Sechskantschraube	M 6 x 26 LgN 14180	12	
Flußst.	8	Scheibe	6 LgN 14533.1	13	
1042.7	4	Sechskantmutter	M 6 AGGN 14487.2	14	
1267.4	1	Sechskantbolzen	M 8 x 75 LgN 14144.5	15	
Flußst.	1	Scheibe	8 LgN 14532	16	
1150.2	1	Kronenmutter	M 8 LgN 14488	17	
Flußst.	1	Splint	2 x 18 DIN 94	18	
—	1	Stoßdämpferanschlußbeschlag, hinten bestehend aus den Orts-Nrn. 20-27	108-14.14-10	19	
1110.2	1	Stoßdämpferanschlußbeschlag, hinten	108-14.14-0115	20	
1267.4	4	Sechskantschraube	M 6 x 44 LgN 14180	21	
Flußst.	8	Scheibe	6 LgN 14533.1	22	
1042.7	4	Sechskantmutter	M 6 AGGN 14487.2	23	
1267.4	1	Sechskantbolzen	M 8 x 73 LgN 14144.5	24	
Flußst.	1	Scheibe	8 LgN 14532	25	
1150.2	1	Kronenmutter	M 8 LgN 14488	26	
Flußst.	1	Splint	2 x 18 DIN 94	27	

Unbefugte Verwendung ist strafbar und macht schadensträufend.

108-14 A-2
(SG 38)

Kufe mit Beschlägen Änderungsblatt

Bau-Gruppe 14 Z02

[illegible]

Spaltverkleidung

Ausgabe: Juli 1943

Änderungsstand siehe letztes Blatt
dieser Baugruppe

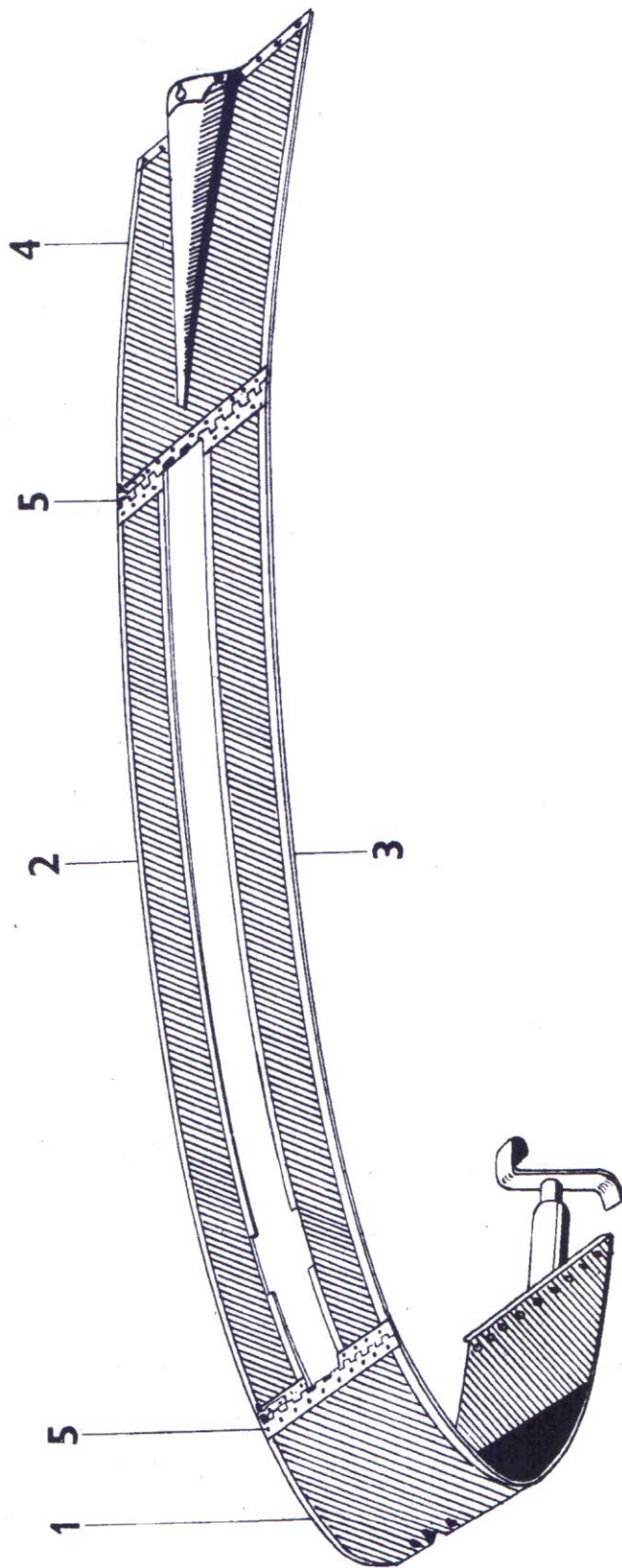

Unbefugte Verwendung ist strafbar und macht schadenersatzpflichtig

Untergruppen-Übersicht

Orts-Nr.	Vorkommen in Baugruppe	Benennung	Untergruppe	Seite/ Orts-Nr.
1	1	Spaltverkleidung, vorn	108-14.15-01	5/2
2	1	Spaltverkleidung, Mitte rechts	108-14.15-02	5/7
3	1	Spaltverkleidung, Mitte links	108-14.15-03	5/8
4	1	Spaltverkleidung, hinten	108-14.15-04	5/9
5	1	Verbindungsteile	108-14.15-05	5/10

Anmerkung:

Für die Truppe bestimmte Ersatzteile sind auf den Textseiten in Spalte Bemerkung durch **Tr** gekennzeichnet.
Für die Reparatur bestimmte Ersatzteile werden an die Truppe nicht geliefert.

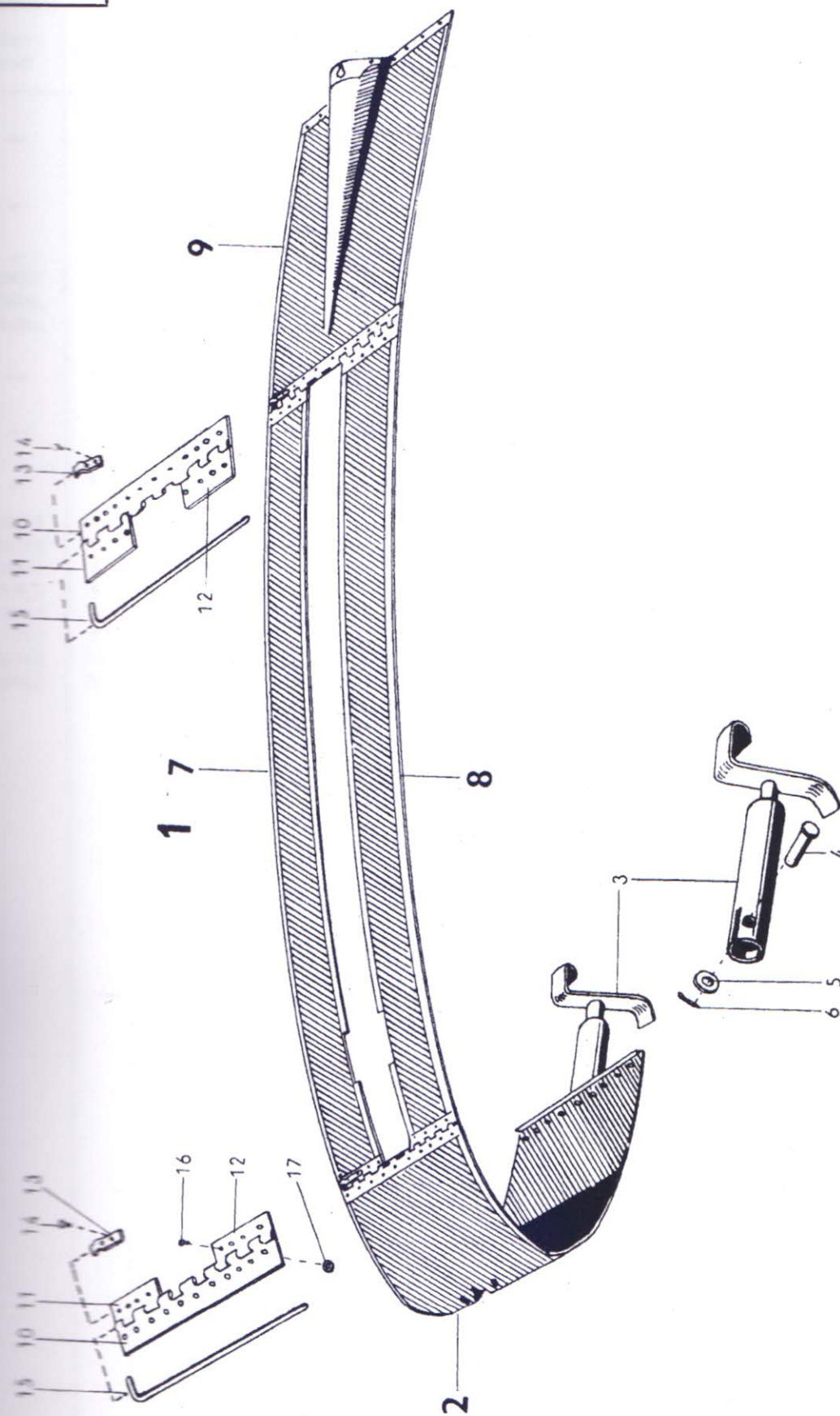

Werkstoff	Stück	Benennung	Ersatzteil-Nr.	Orts-Nr.	Be- merkung
—	1	Spaltverkleidung, vollständig	108-14.15	1	
		bestehend aus den Orts-Nrn. 2-17			
—	1	Spaltverkleidung, vorn	108-14.15-01	2	
		mit den Orts-Nrn. 2-5			
—	1	HG-Einhängebeschlag	108-14.15-01 H 01	3	
1040.7	1	Splintbolzen	3 × 16 LgN 15229	4	
Flußst.	1	Scheibe	3 LgN 14533.1	5	
Flußst.	1	Splint	0,6 × 6 DIN 94	6	
—	1	Spaltverkleidung, Mitte rechts	108-14.15-02	7	
—	1	Spaltverkleidung, Mitte links	108-14.15-03	8	
—	1	Spaltverkleidung, hinten	108-14.15-04	9	
1010.2	2	Gelenkbandhälfte	108-14.15-0501	10	
1010.2	2	Gelenkbandhälfte	108-14.15-0502	11	
1010.2	2	Gelenkbandhälfte	108-14.15-0503	12	
1181.7	2	Blattfeder	108-14.15-0504	13	
1030.2	8	Flachsenknet	2 × 5 DIN L 175	14	
1170.7	2	Hakenstift	2,9 × 216 DIN L 373	15	
1030.2	38	Halbrundniet	2 × 5 DIN L 71	16	
1010.2	38	Scheibe	2 DIN 9021	17	

Mögliche Verwendung bei anderen und nicht näher bezeichneten Bauteilen

108-14 A-2
(SG 38)

Spaltverkleidung Änderungsblatt

Bau-Gruppe 15

[illegible]

Gitterrumpf

Unbedingt Verwendung nur originaler und nachher abgestimmter Ersatzteile

Ausgabe: Juli 1943

Änderungsstand siehe letztes Blatt
dieser Baugruppe

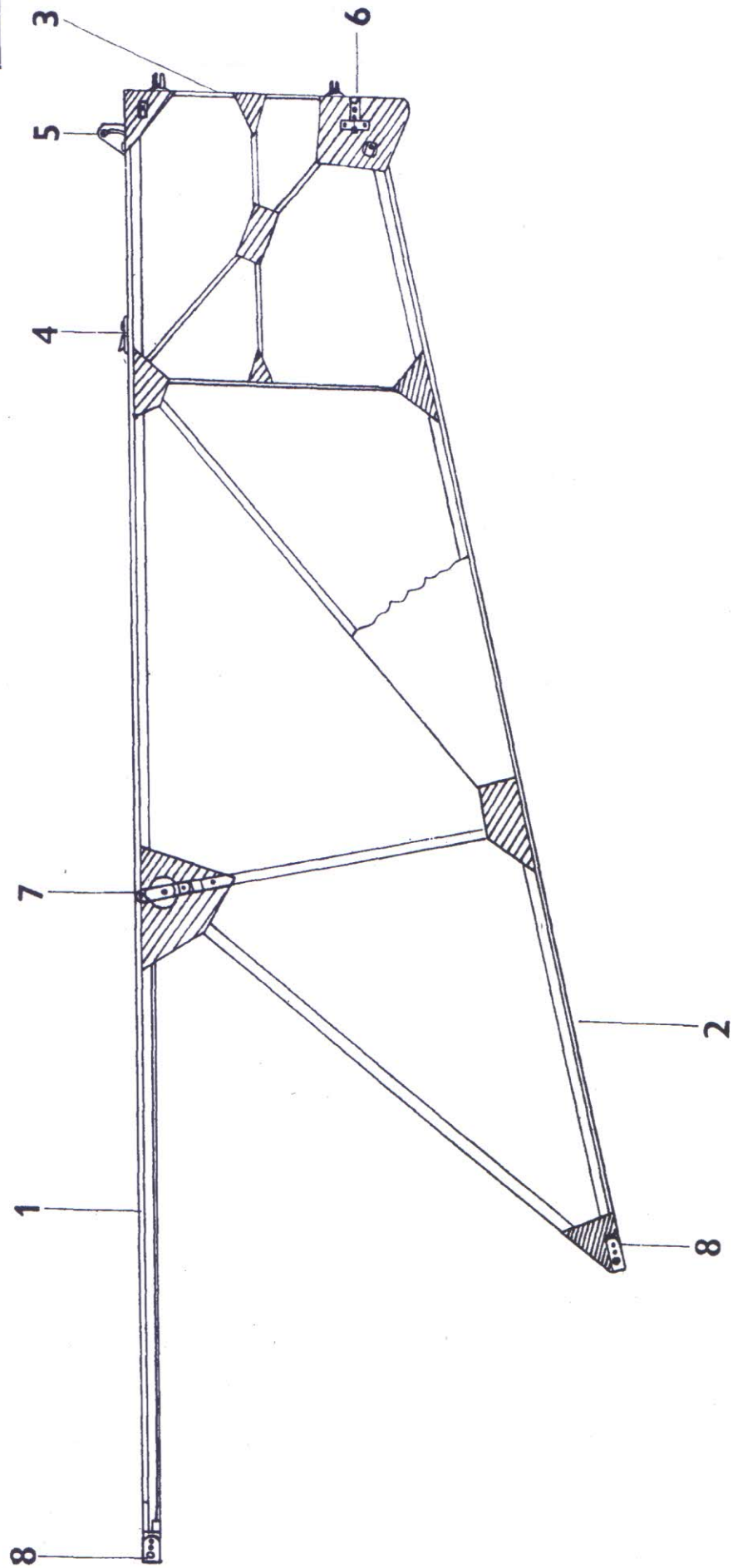

Untergruppen-Übersicht

Ort- Nr.	Vorkommen in Baugruppe	Benennung	Untergruppe	Seite/ Orts-Nr.
1	1	Obergurt	108-14.16-01	5/2
2	1	Untergurt	108-14.16-02	5/3
3	1	Endspant	108-14.16-03	5/11
4	1	Höhenflossenanschlußbeschlag, vorn	108-14.16-05	7/29
5	1	Höhenflossenanschlußbeschlag, hinten	108-14.16-06	9/1
6	2	Strebenanschlußbeschlag	108-14.16-07	9/5
7	1	Rollenbock	108-14.16-08	7/5
8	1	Rumpfanschlußbeschläge	108-14.16-09	7/1, 9/9

Anmerkung:

Für die Truppe bestimmte Ersatzteile sind auf den Textseiten in Spalte Bemerkung durch **Tr** gekennzeichnet.
 Für die Reparatur bestimmte Ersatzteile werden an die Truppe nicht geliefert.

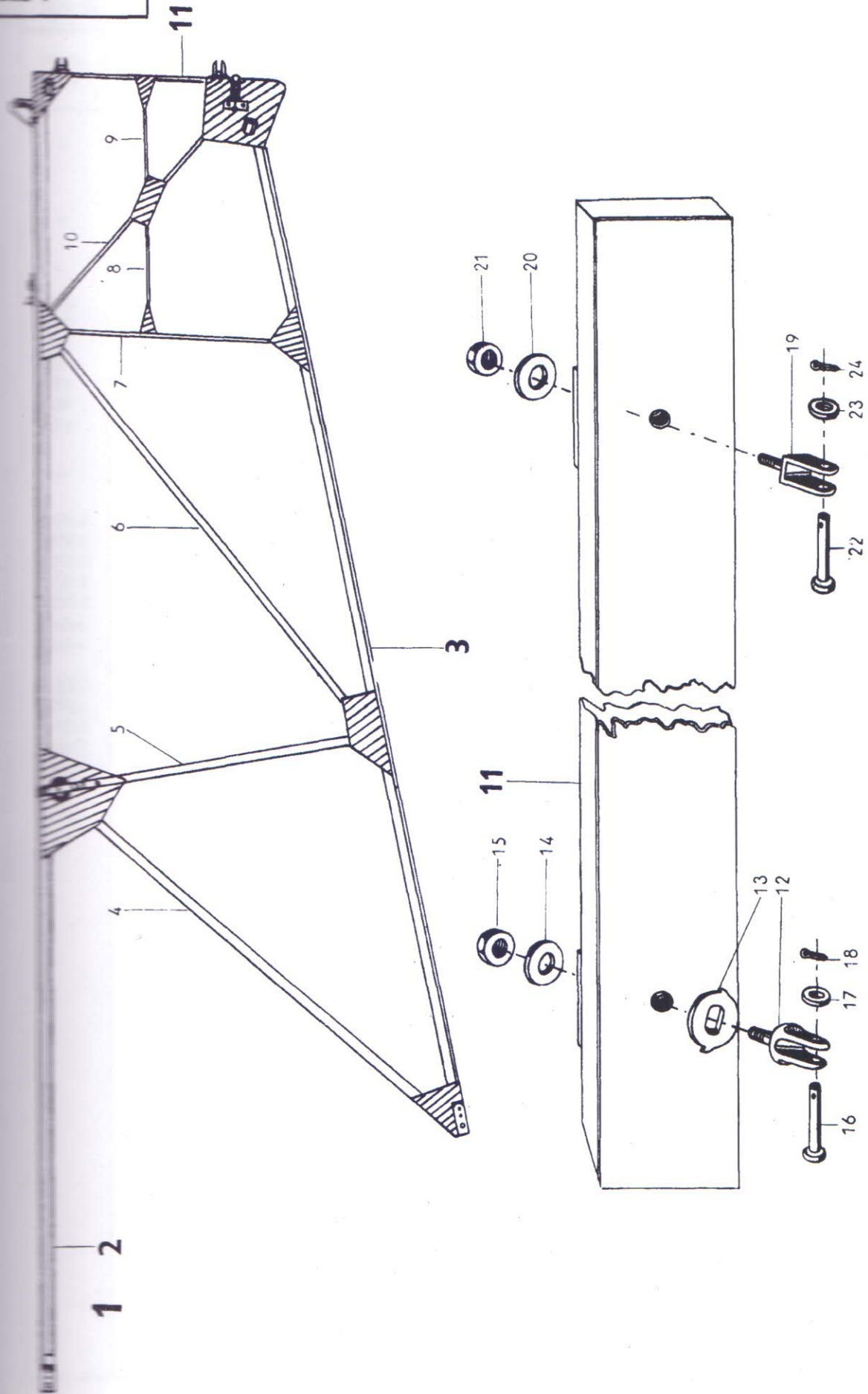

Ersatzteil-Liste 108-14 A-2 (SG 38)		Rumpfwerk Gitterrumpf		Bau-Gruppe 16	
				Seite 5	
Werkstoff	Stück	Benennung	Ersatzteil-Nr.	Orts-Nr.	Be-merkung
—	1	Gitterrumpf, vollständig mit den Orts-Nrn. der Seiten 5-9	108-14.16	1	
—	1	Obergurt	108-14.16-01	2	
—	1	Untergurt	108-14.16-02	3	
Al	1	Steg	108-14.16-0401	4	
Al	1	Steg	108-14.16-0403	5	
Al	1	Steg	108-14.16-0402	6	
Al	1	Steg	108-14.16-0407	7	
Al	1	Steg	108-14.16-0404	8	
Al	1	Steg	108-14.16-0405	9	
Al	1	Steg	108-14.16-0406	10	
—	1	Endspant	108-14.16-03	11	
		mit den Orts-Nrn. 12-24			
108-14.16-03	1	Gabelbolzen	3,5 x 33,5 LgN 15932	12	
108-14.16-03	1	Drehchutz	24 LgN 15932	13	
108-14.16-03	1	Scheibe	A 6 DIN 9021	14	
108-14.16-03	1	Sechskantmutter	M 6 LgN 14483.1	15	
108-14.16-03	1	Bolzen	6 x 18 LgN 15229	16	
108-14.16-03	1	Scheibe	6 LgN 14533.1	17	
108-14.16-03	1	Splint	2 x 12 DIN 94	18	
108-14.16-03	1	Gabelbolzen	108-14.16-0303	19	
108-14.16-03	1	Scheibe	A 6 DIN 9021	20	
108-14.16-03	1	Sechskantmutter	M 6 LgN 14483.1	21	
108-14.16-03	1	Bolzen	6 x 26 LgN 15229	22	
108-14.16-03	1	Scheibe	6 LgN 14533.1	23	
108-14.16-03	1	Splint	2 x 12 DIN 94	24	

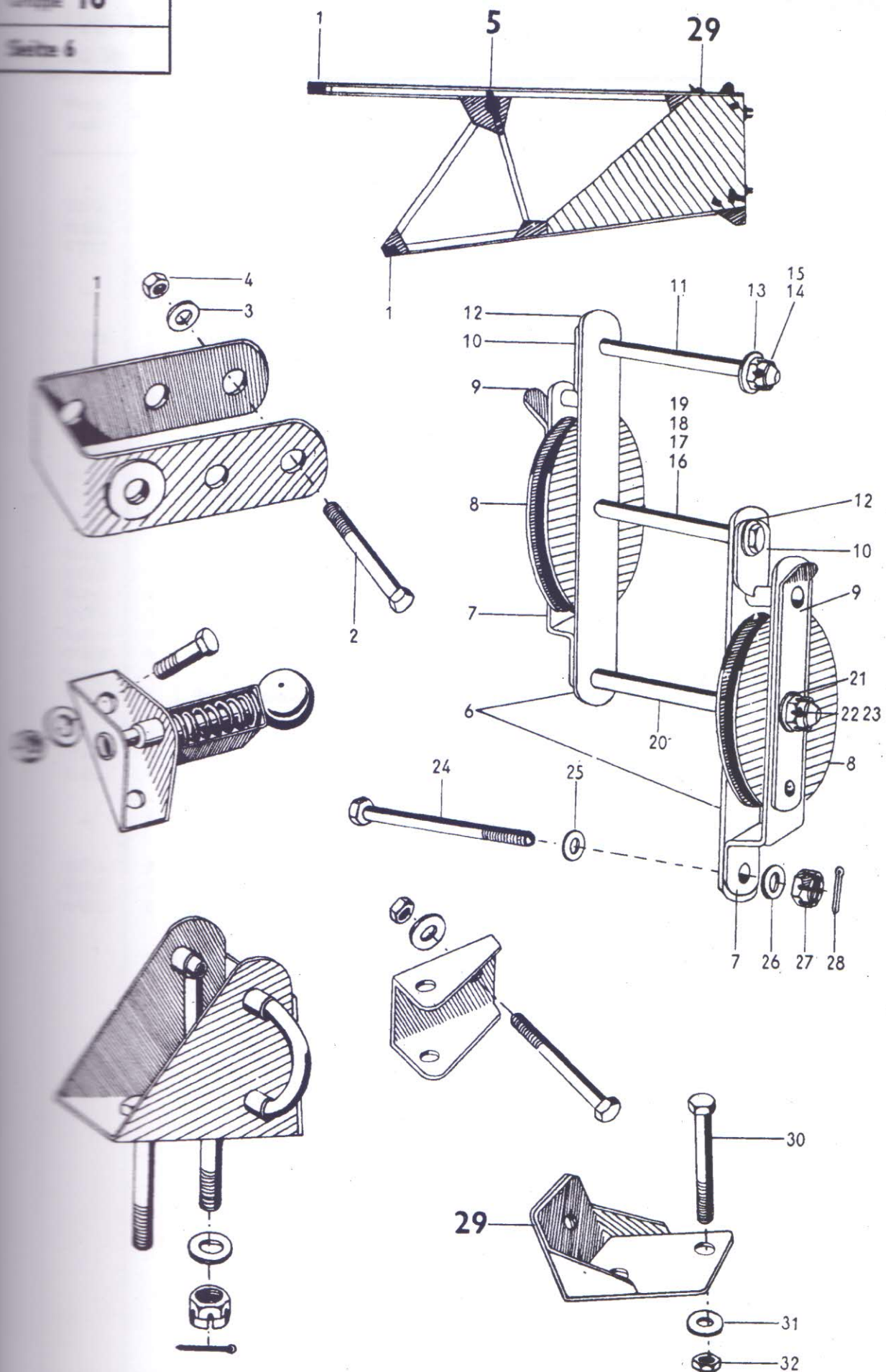

Unbefugte Verwendung ist strafbar und macht schadenersatzpflichtig

Ersatzteil-Liste 108-14 A-2 (SG 38)		Rumpfwerk Gitterrumpf			Bau-Gruppe 16
					Seite 7
Werk- stoff	Stück	Benennung	Ersatzteil-Nr.	Orts- Nr.	Be- merkung
—	2	HG-Rumpfanschlußbeschlag	108-14.16-09 H 01	1	
1087.4	4	Sechskantschraube	116 × 46 LgN 14180	2	
Flügel	4	Scheibe	6 LgN 14533.1	3	
1150.2	4	Sechskantmutter	M 6 LgN 14483.1	4	
—	1	Rollenbock	108-14.16-08	5	
		bestehend aus den Orts-Nrn. 6-28			
1110.4	2	Grundlasche	108-14.16-0801	6	
1110.4	2	Z-Lasche	108-14.16-0802	7	
—	2	Seilrolle	50 LgN 15558	8	
—	2	HG-Sperrfeder	108-14.16-08 H 01	9	
—	2	HG-Sicherung	108-14.16-08 H 02	10	
1087.4	1	Sechskantbolzen	6 × 59 LgN 14144.5	11	
1110.7	2	Abstandsbuchse	108-14.16-0803	12	
1080.2	1	Scheibe	A 6 DIN 9021	13	
1150.2	1	Kronenmutter	M 6 LgN 14488	14	
Flügel	1	Splint	1,5 × 15 DIN 94	15	
1087.4	1	Sechskantbolzen	6 × 79 LgN 14144.5	16	
Flügel	1	Scheibe	6 LgN 14533.1	17	
1150.2	1	Kronenmutter	M 6 LgN 14488	18	
Flügel	1	Splint	1,5 × 15 DIN 94	19	
1087.4	1	Sechskantbolzen	6 × 77 LgN 14144.5	20	
Flügel	1	Scheibe	6 LgN 14533.1	21	
1150.2	1	Kronenmutter	M 6 LgN 14488	22	
Flügel	1	Splint	1,5 × 15 DIN 94	23	
1087.4	1	Sechskantbolzen	6 × 57 LgN 14144.5	24	
1080.2	1	Scheibe	A 6 DIN 9021	25	
Flügel	1	Scheibe	6 LgN 14533.1	26	
1150.2	1	Kronenmutter	M 6 LgN 14488	27	
Flügel	1	Splint	1,5 × 15 DIN 94	28	
—	1	Höhenflossenanschlußbeschlag, vorn	108-14.16-05	29	
		mit den Orts-Nrn. 30-32			
1087.4	2	Sechskantschraube	M 6 × 40 LgN 14180	30	
1080.2	2	Scheibe	A 6 DIN 9021	31	
1150.2	2	Sechskantmutter	M 6 LgN 14483.1	32	

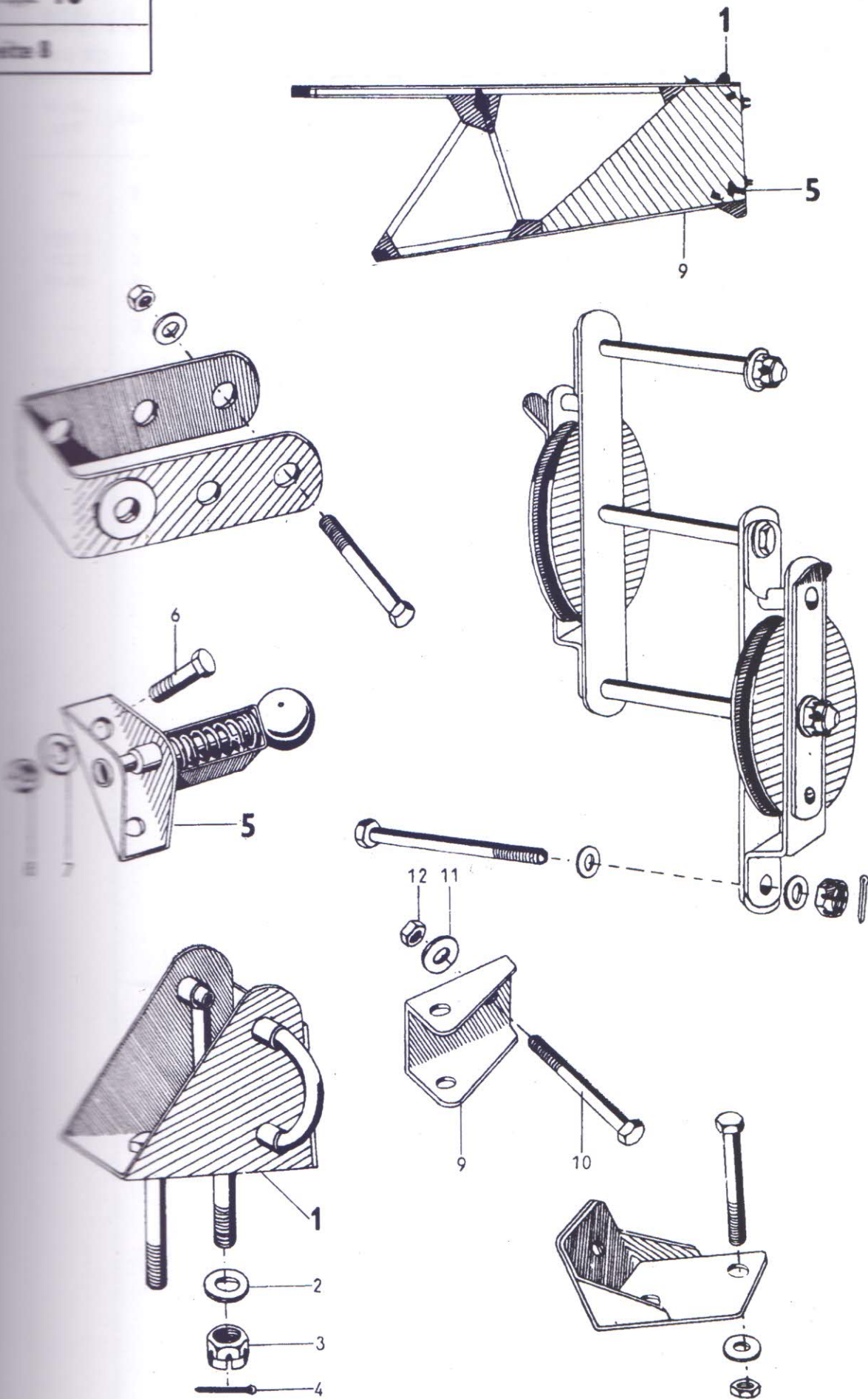

Unbefugte Verwendung ist strafbar und macht schadenersatzpflichtig

Ersatzteil-Liste 108-14 A-2 (SG 38)		Rumpfwerk Giterrumpf		Bau-Gruppe 16	
				Seite 9	
Werk- stoff	Stück	Benennung	Ersatzteil-Nr.	Orts- Nr.	Be- merkung
—	1	Höhenflossenanschlußbeschlag, hinten mit den Orts-Nrn. 2-4	108-14.16-06	1	
10812.2	2	Scheibe	A 6 DIN 9021	2	
11582.2	2	Kronenmutter	M 6 LgN 14488	3	
Flügel	2	Splint	1,5 x 12 DIN 94	4	
—	2	Strebenanschlußbeschlag	108-14.16-07	5	
		mit den Orts-Nrn. 6-8			
1087.4	2	Sechskantschraube	M 6 x 66 LgN 14180	6	
Flügel	2	Scheibe	6 LgN 14533.1	7	
11582.2	2	Sechskantmutter	M 6 LgN 14483.1	8	
11102.4	4	Verspannungsbeschlag	108-14.16-0901	9	
1087.4	2	Sechskantschraube	M 6 x 66 LgN 14180.1	10	
Flügel	2	Scheibe	6 LgN 14533.1	11	
1087.4	2	Sechskantmutter	M 6 LgN 14483.1	12	

Mittel- und Vorwandung des Streben und Flügel, welche verschraubt sind

(SG 38)

Gitterrumpf Änderungsblatt

Bau-Gruppe 16

[illegible]

Gitterrumpf- Verspannung

Ausgabe: Juli 1943

Änderungsstand siehe letztes Blatt
dieser Baugruppe

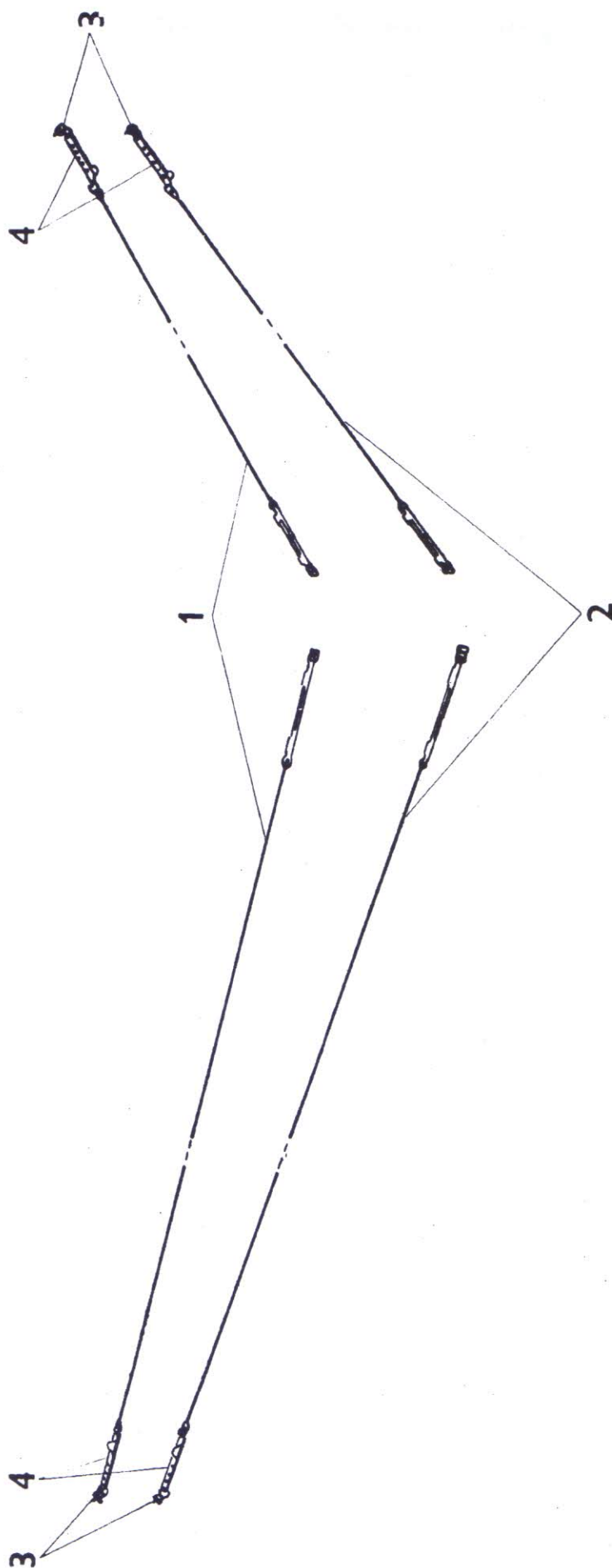

Untergruppen-Übersicht

Ort- Nr.	Vorkommen in Baugruppe	Benennung	Untergruppe	Seite/ Orts-Nr.
1	2	Verspannung, oben	108-14.17-01	5/1
2	2	Verspannung, unten	108-14.17-02	5/14
3	4	Kettengelenk	108-14.17-03	7/1
4	4	Schnellspanner	108-14.17-04	7/9

Anmerkung:

Für die Truppe bestimmte Ersatzteile sind auf den Textseiten in Spalte Bemerkung durch **Tr** gekennzeichnet.
Für die Reparatur bestimmte Ersatzteile werden an die Truppe nicht geliefert.

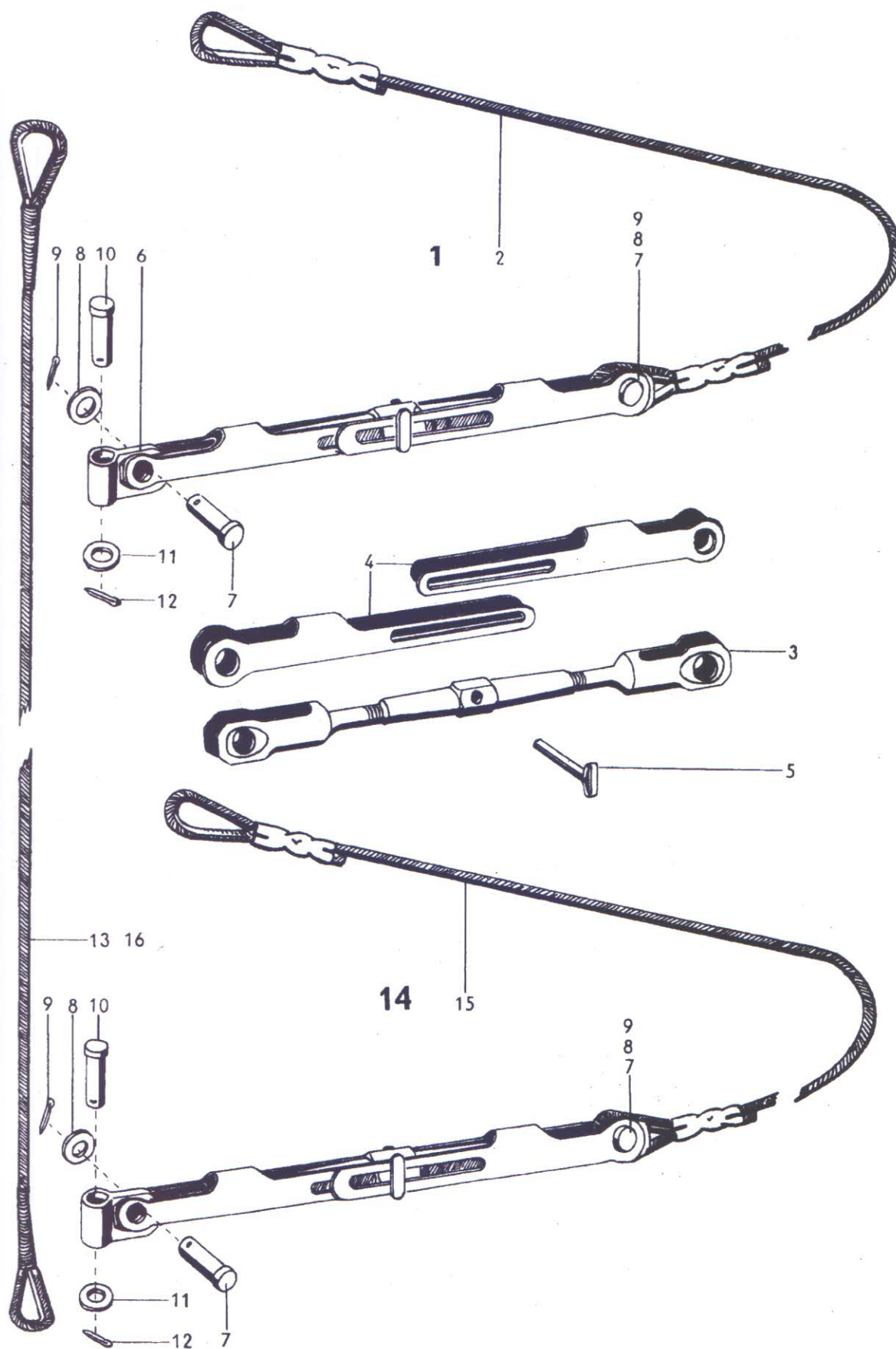

Unbefugte Verwendung ist strafbar und macht schadenersatzpflichtig

Ersatzteil-Liste		Rumpfwerk		Bau-Gruppe 17	
108-14 A-2		Giterrumpfverspannung		Seite 5	
(SG 38)					
Werkstoff	Stück	Benennung	Ersatzteil-Nr.	Orts-Nr.	Be-merkung
—	2	Verspannung, oben, vollständig	108-14.17-01	1	
		mit den Orts-Nrn. 2-13			
—	2	Spannlitze	2,5 × 4082 MeN 15516	2	
—	2	Spannschloß	C 5 DIN L 85	3	
3116.5	4	Sicherungsbügel	72 JuN 15503	4	
1010.2	2	Sicherungsblech	2,3 × 20 JuN 15204	5	
1130.2	2	Kardan	108-14.17-0101	6	
1040.7	4	Splintbolzen	5 × 16 LgN 15229	7	
Flußst.	4	Scheibe	5 LgN 14533.1	8	
Flußst.	4	Splint	1,5 × 10 DIN 94	9	
1040.7	2	Splintbolzen	5 × 24 LgN 15229	10	
Flußst.	2	Scheibe	5 LgN 14533.1	11	
Flußst.	2	Splint	1,5 × 10 DIN 94	12	
—	2	HG-Verspannungs-Seil, oben (Ausweichlösung)	108-14.17-01 H 01	13	
—	2	Verspannung, unten, vollständig	108-14.17-02	14	
		mit den Orts-Nrn. 15, 3-12 u. 16			
—	2	Spannlitze	2,5 × 4063 MeN 15516	15	
—	2	HG-Verspannungs-Seil, unten (Ausweichlösung) ...	108-14.17-02 H 01	16	

Unbefugte Verwendung ist strafbar und macht Schadenersatzpflichtig

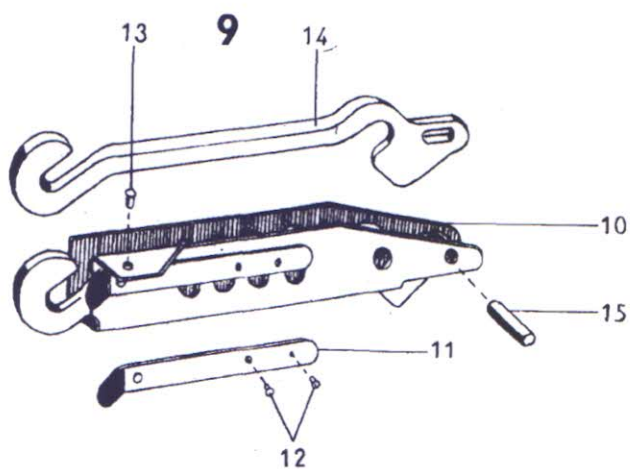
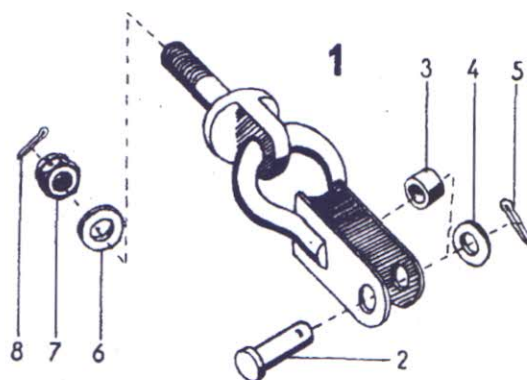

Ersatzteil-Liste 108-14 A-2 (SG 38)		Rumpfwerk Gitterrumpfverspannung			Bau-Gruppe 17
					Seite 7
Werkstoff	Stück	Benennung	Ersatzteil-Nr.	Orts-Nr.	Be-merkung
—	4	Kettengelenk	108-14.17-03	1	
		mit den Orts-Nrn. 2-8			
1040.7	4	Splintbolzen	5 × 14 LgN 15229	2	
1111.9	4	Buchse	108-14.17-0304	3	
Flußst.	4	Scheibe	5 LgN 14533.1	4	
Flußst.	4	Splint	1,5 × 10 DIN 94	5	
Flußst.	4	Scheibe	6 LgN 14533.1	6	
1150.2	4	Kronenmutter	M 6 LgN 14488	7	
Flußst.	4	Splint	1,5 × 15 DIN 94	8	
—	4	Schnellspanner	108-14.17-04	9	
		mit den Orts-Nrn. 10-15			
3115.5	4	Griff	108-14.17-0401	10	
1181.7	4	Feder	108-14.17-0402	11	
3115.4	8	Flachsenknet	2 × 3,5 DIN L 175	12	
3115.4	4	Halbrundniet	2,6 × 3,5 DIN L 71	13	
1604.2	4	Haken	108-14.17-0404	14	
1040.7	4	Sicherungsstift	108-14.17-0403	15	

Unbefugte Verwendung ist strafbar und macht Schadenersatzpflichtig

Ersatzteil-Liste

108-14 A-2
(SG 38)

Rumpfwerk

Bau-
Gruppe **18**

Führersitzverkleidung

(Lieferung erfolgt nur nach besonderer Anforderung)

Unbefugte Verwendung ist strafbar und macht schadenersatzpflichtig

Ausgabe: Juli 1943

Änderungsstand siehe letztes Blatt
dieser Baugruppe

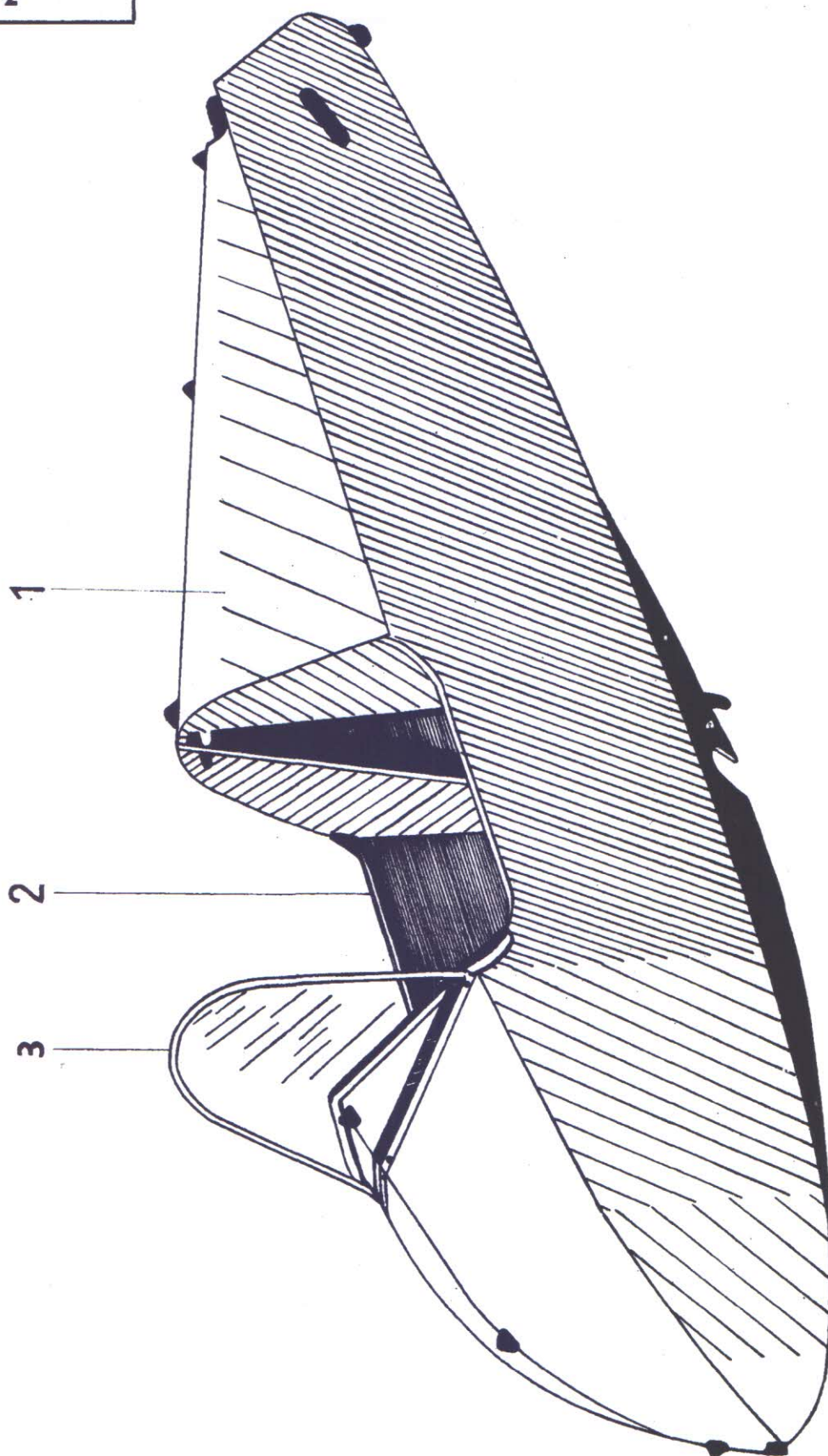

Ersatzteil-Liste

108-14 A-2

(SG 38)

Rumpfwerk

Führersitzverkleidung

Bau-Gruppe 18

Seite 3

Untergruppen-Übersicht

Orts-Nr.	Vorkommen in Baugruppe	Benennung	Untergruppe	Seite / Orts-Nr.
1	1	Verkleidungshälfte, links	108-14.18 Z 01	18 Z 01/3
2	1	Verkleidungshälfte, rechts	108-14.18 Z 02	18 Z 02/3
3	1	Windschutzscheibe	108-14.18-26	11/1

Anmerkung:

Für die Truppe bestimmte Ersatzteile sind auf den Textseiten in Spalte Bemerkung durch Tr gekennzeichnet.

Für die Reparatur bestimmte Ersatzteile werden an die Truppe nicht geliefert.

Unbefugte Verwendung ist strafbar und macht schadenersatzpflichtig

Unbefugte Verwendung ist strafbar und macht schadenersatzpflichtig

Ersatzteil-Liste

108-14 A-2
(SG 38)

Rumpfwerk

Führersitzverkleidung

Bau-
Gruppe **18 Z 01**

Verkleidungshälfte links

Unbefugte Verwendung ist strafbar und macht schadenersatzpflichtig

Ausgabe: Juli 1943

Änderungsstand siehe letztes Blatt
dieser Baugruppe

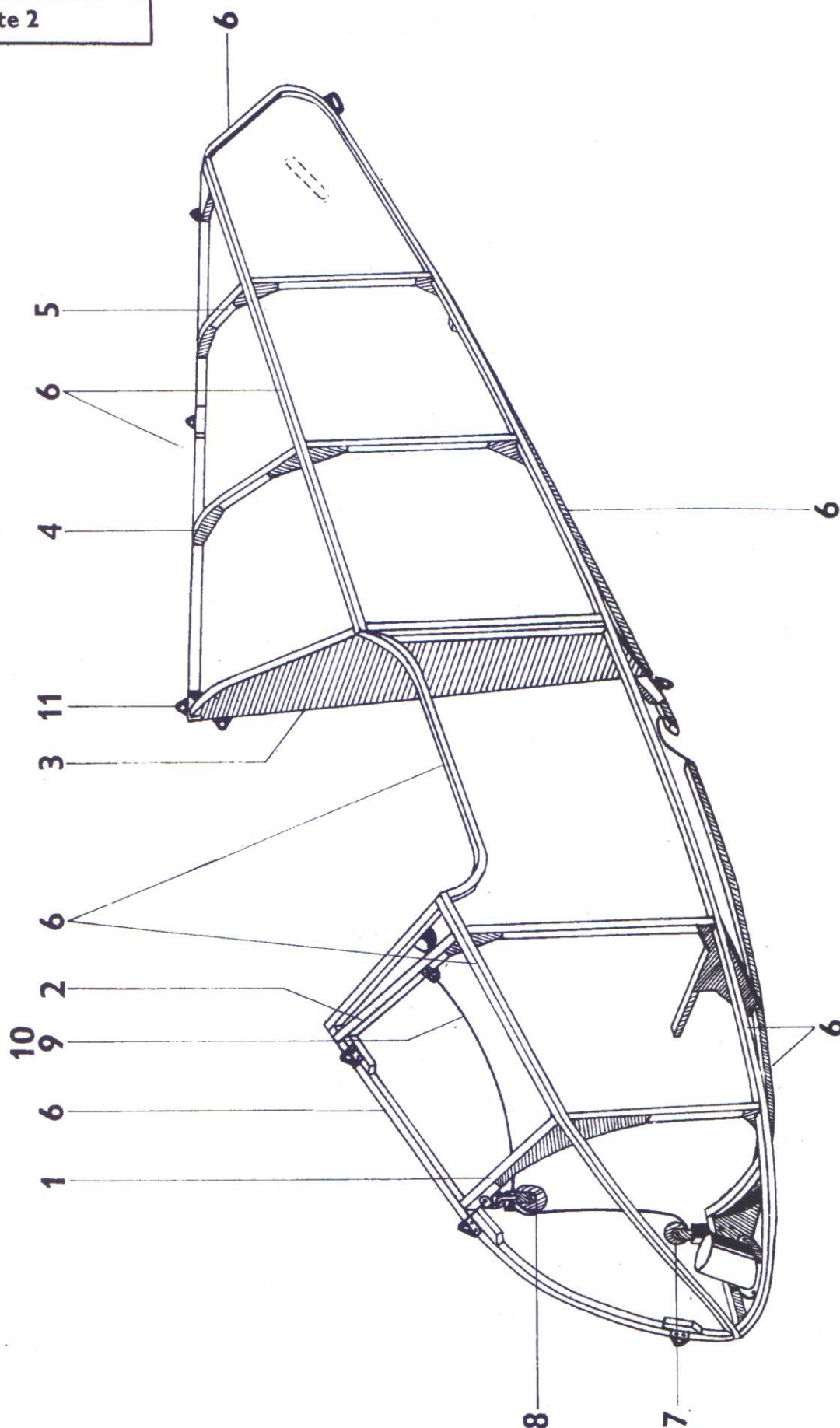

Unbefugte Verwendung ist strafbar und macht schadenersatzpflichtig

Ersatzteil-Liste 108-14 A-2 (SG 38)		Führersitzverkleidung Verkleidungshälfte, links	Bau-Gruppe 18 Z 01	
			Seite 3	
Untergruppen-Übersicht				
Orts-Nr.	Vorkommen in Baugruppe	Benennung	Untergruppe	Seite/ Orts-Nr.
1	1	Spant 1, links	108-14.18-01	5/1
2	1	Spant 2, links	108-14.18-02	5/2
3	1	Spant 3, links	108-14.18-03	5/3
4	1	Spant 4, links	108-14.18-04	5/4
5	1	Spant 5, links	108-14.18-05	5/5
6	1	Gurte	108-14.18-06	5/6,7/1-9
7	1	Rollenbock	108-14.18-09	11/1
8	1	Rollenbeschlag	108-14.18-10	11/10
9	1	Auslinkleitung (Regellösung)	108-14.18-11	11/19
10	1	Auslinkleitung (Ausweichlösung) ..	108-14.18-12	11/30
11	1	Beschläge	108-14.18-13	9/1-29
<div>Anmerkung: Für die Truppe bestimmte Ersatzteile sind auf den Textseiten in Spalte Bemerkung durch Tr gekennzeichnet. Für die Reparatur bestimmte Ersatzteile werden an die Truppe nicht geliefert.</div>				

Unbefugte Verwendung ist strafbar und macht schadenersatzpflichtig

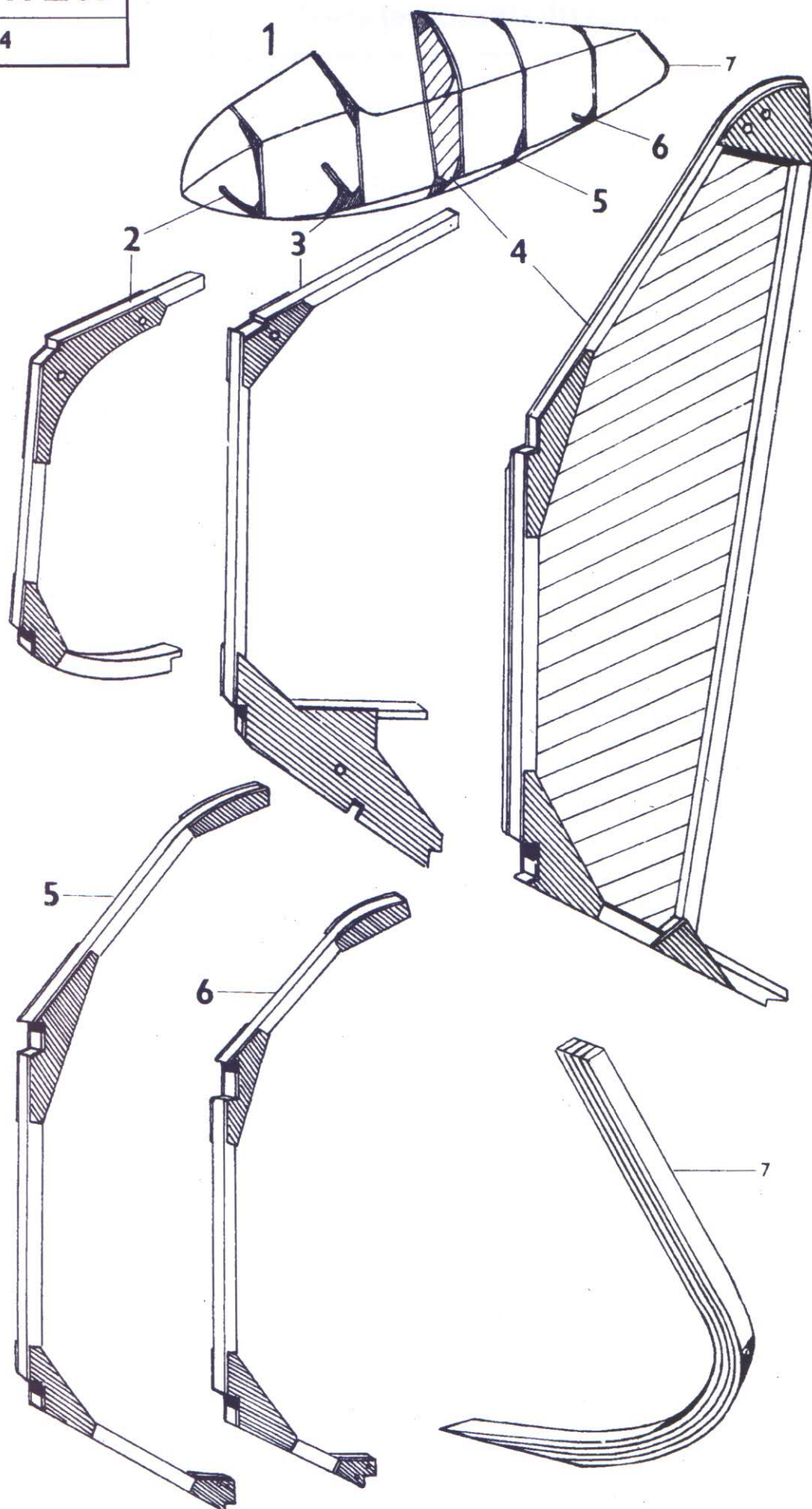

Unbefugte Verwendung ist strafbar und macht schadenersatzpflichtig

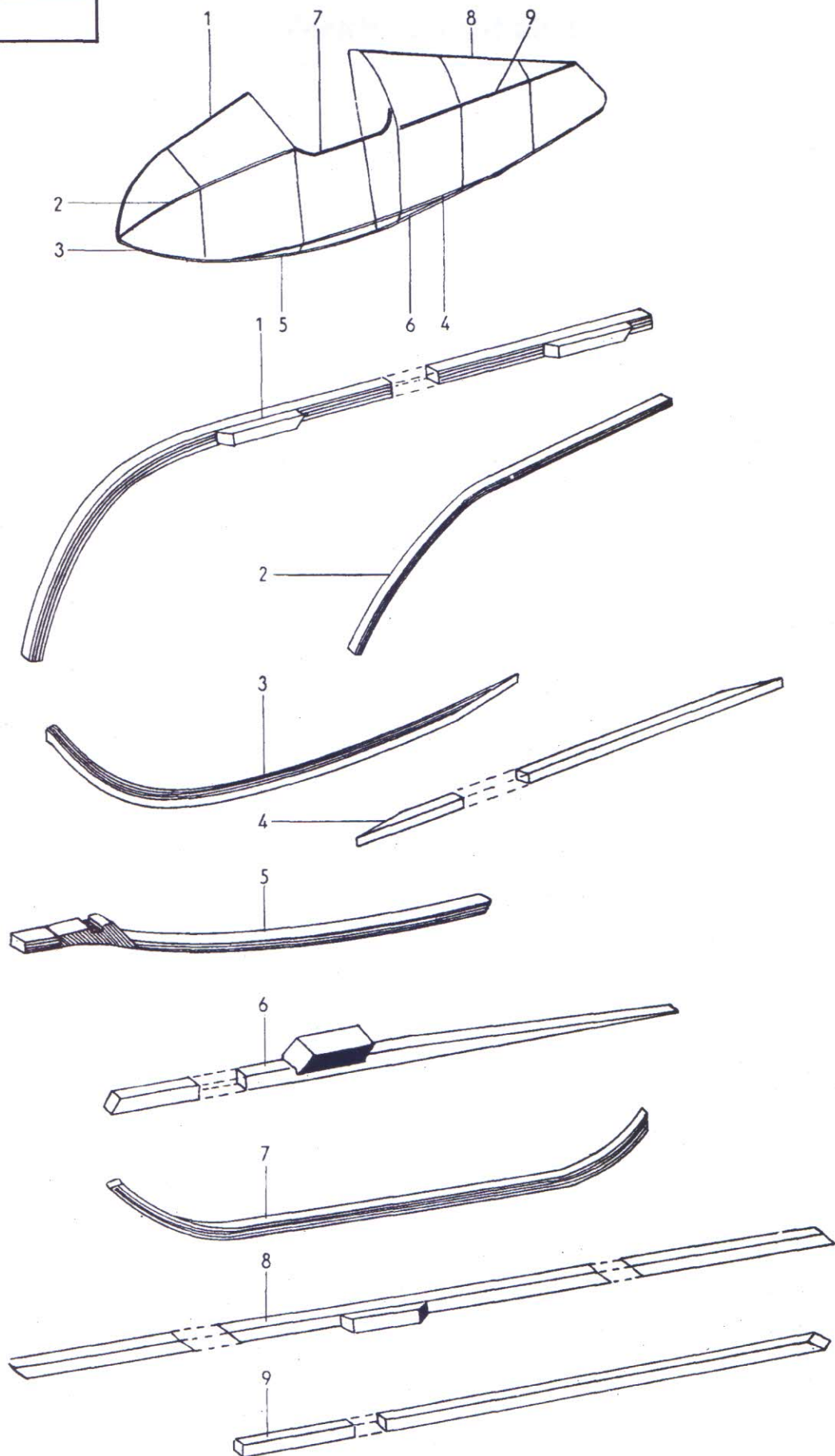

Unbefugte Verwendung ist strafbar und macht schadenersatzpflichtig

Ersatzteil-Liste

108-14 A-2

(SG 38)

Führersitzverkleidung Verkleidungshälfte links,

Bau-
Gruppe **18 Z 01**

Seite 7

Werk- stoff	Stück	Benennung	Ersatzteil-Nr.	Orts- Nr.	Be- merkung
—	1	HG-Obergurt, vorn links	108-14.18-06 H 03	1	
—	1	Seitengurt, vorn	108-14.18-0601	2	
—	1	Untergurt, vorn	108-14.18-0613	3	
—	1	Untergurt, hinten	108-14.18-0614	4	
—	1	HG-Kielgurt, vorn links	108-14.18-06 H 01	5	
—	1	HG-Kielgurt, hinten links	108-14.18-06 H 04	6	
—	1	Mittelgurt	108-14.18-0604	7	
—	1	HG-Obergurt, hinten links	108-14.18-06 H 05	8	
—	1	Seitengurt, hinten links	108-14.18-0602	9	

Unbefugte Verwendung ist strafbar und macht schadenersatzpflichtig

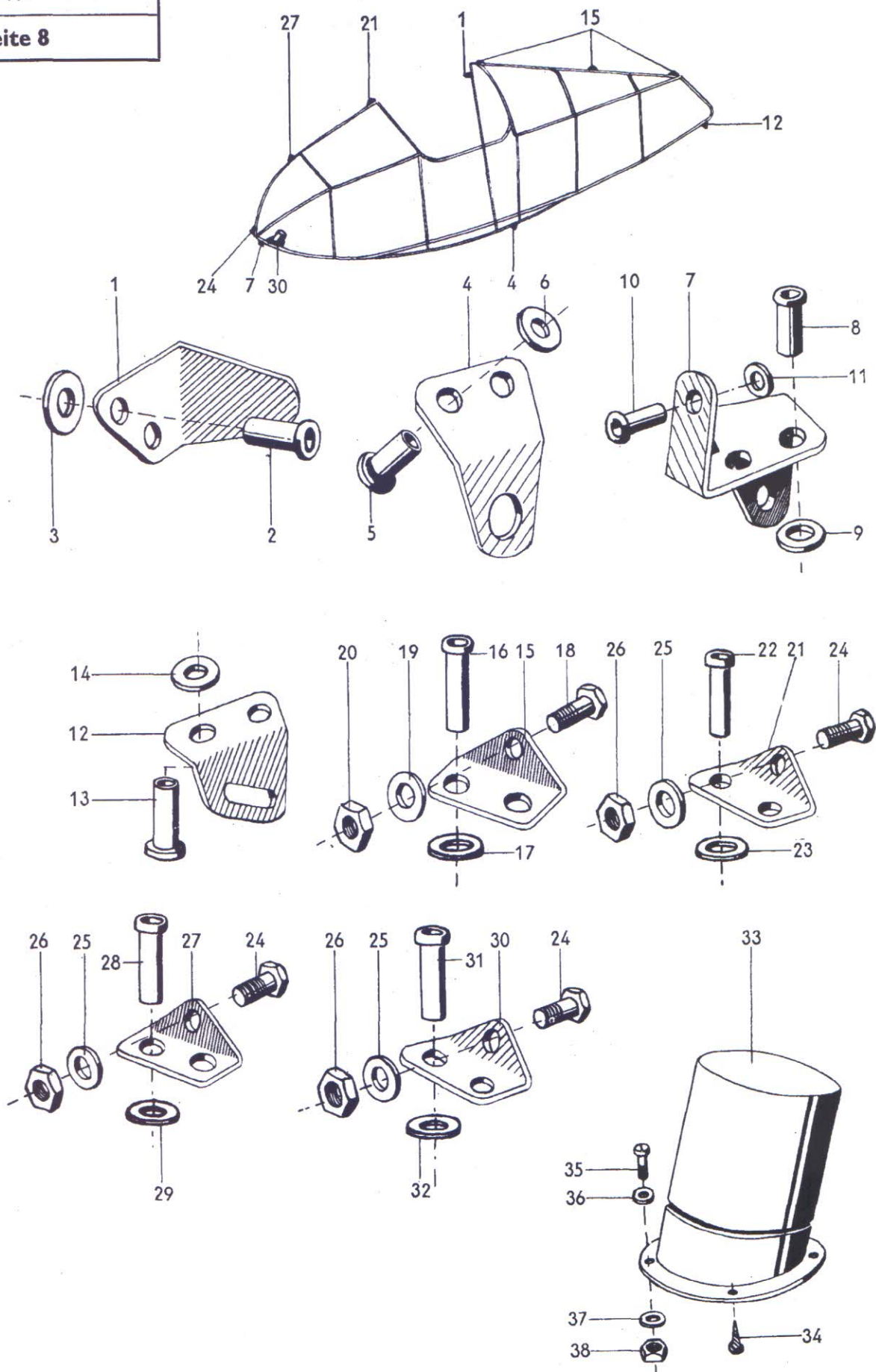

Unbefugte Verwendung ist strafbar und macht schadenersatzpflichtig

Ersatzteil-Liste 108-14 A-2 (SG 38)		Führersitzverkleidung Verkleidungshälfte, links		Bau-Gruppe 18 Z 01 Seite 9	
Werkstoff	Stück	Benennung	Ersatzteil-Nr.	Orts-Nr.	Be-merkung
1110.4	1	Anschlag	108-14.18-1301	1	
1030.2	2	Rohrniet	6 × 1 × 22 LgN 15250.1	2	
1010.2	2	Scheibe	A 6 DIN 9021	3	
1110.4	1	Haltebeschlag	108-14.18-1302	4	
1030.2	2	Rohrniet	6 × 1 × 28 LgN 15250.1	5	
Flußst.	2	Scheibe	6 LgN 14533.1	6	
1110.4	1	Haltebeschlag, vorn	108-14.18-1303	7	
1030.2	2	Rohrniet	6 × 1 × 28 LgN 15250.1	8	
Flußst.	2	Scheibe	6 LgN 14533.1	9	
1030.2	1	Rohrniet	6 × 1 × 22 LgN 15250.1	10	
Flußst.	1	Scheibe	6 LgN 14533.1	11	
1110.4	1	Haltebeschlag, hinten	108-14.18-1304	12	
1030.2	2	Rohrniet	6 × 1 × 22 LgN 15250.1	13	
Flußst.	2	Scheibe	6 LgN 14533.1	14	
1110.4	3	Klemmwinkel	108-14.18-1305	15	
1030.2	6	Rohrniet	6 × 1 × 30 LgN 15250.2	16	
1010.2	6	Scheibe	A 6 DIN 9021	17	
1267.4	3	Sechskantschraube	M 5 × 10 LgN 14180	18	
Flußst.	3	Scheibe	5 LgN 14533.2	19	
1040.7	3	Sechskantmutter	M 5 LgN 14483.1	20	
1110.4	1	Klemmwinkel	108-14.18-1306	21	
1030.2	2	Rohrniet	6 × 1 × 25 LgN 15250.1	22	
1010.2	2	Scheibe	A 6 DIN 9021	23	
1267.4	1	Sechskantschraube	M 5 × 10 LgN 14180	24	
Flußst.	1	Scheibe	5 LgN 14533.2	25	
1040.7	1	Sechskantmutter	M 5 LgN 14483.1	26	
1110.4	1	Klemmwinkel	108-14.18-1307	27	
		dazu die Orts-Nrn. 24-26			
1030.2	2	Rohrniet	6 × 1 × 25 LgN 15250.1	28	
1010.2	2	Scheibe	A 6 DIN 9021	29	
1110.4	1	Klemmwinkel	108-14.18-1308	30	
		dazu die Orts-Nrn. 24-26			
1030.2	2	Rohrniet	6 × 1 × 25 LgN 15250.1	31	
1010.2	2	Scheibe	A 6 DIN 9021	32	
3000.7	1	Fallschirmhülse	NSFKN 21	33	
Flußst.	1	Halbrundholzschraube	3 × 15 DIN 96	34	
1040.7	3	Zylinderschraube	M 4 × 10 DIN 83	35	
1010.2	3	Scheibe	A 4 DIN 9021	36	
Flußst.	3	Scheibe	4 LgN 14533.1	37	
1040.7	3	Sechskantmutter	M 4 LgN 14483.1	38	

Unbefugte Verwendung ist strafbar und macht schadenersatzpflichtig

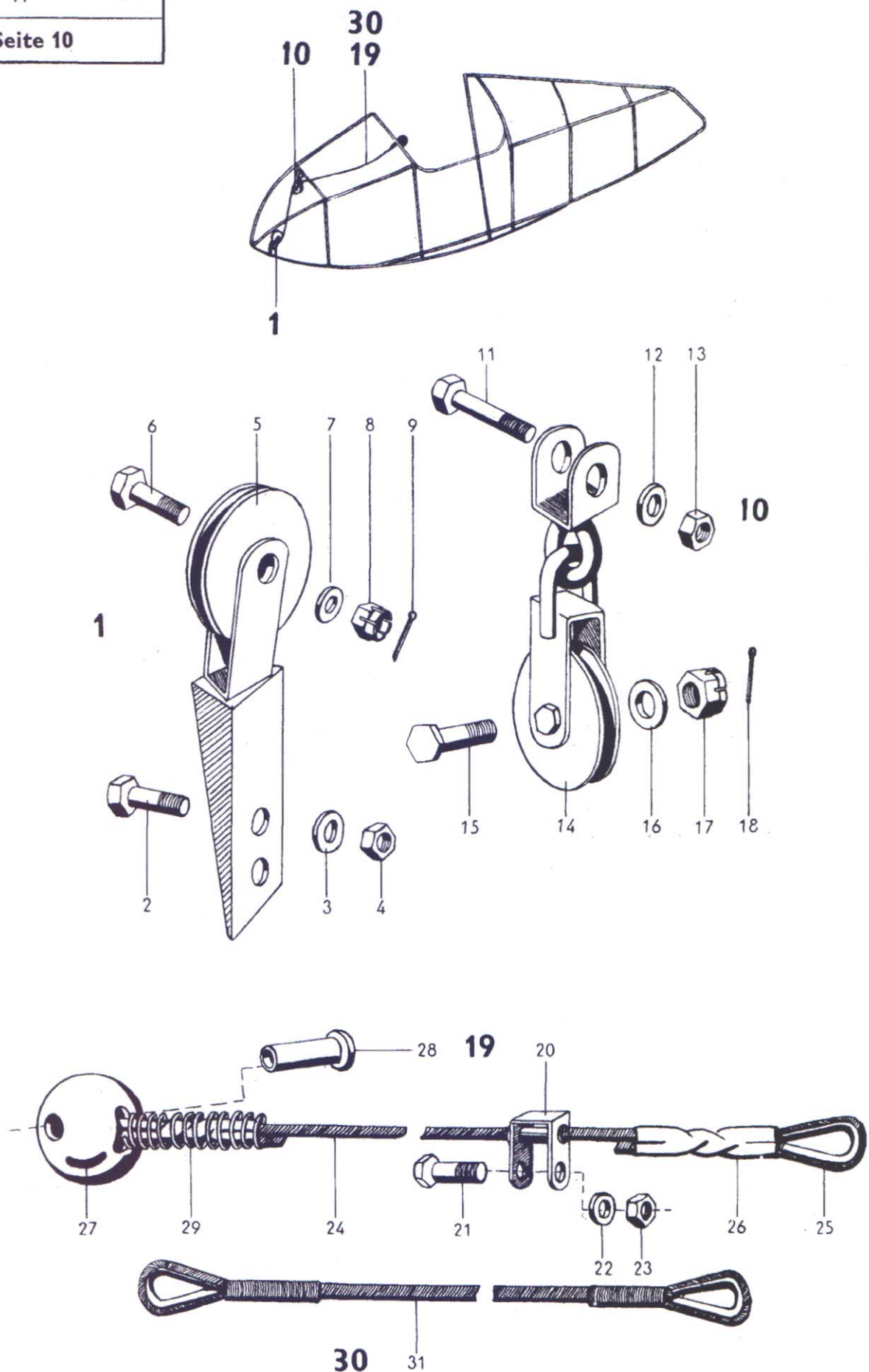

Unbefugte Verwendung ist strafbar und macht schadenersatzpflichtig

Werkstoff	Stück	Benennung	Ersatzteil-Nr.	Orts-Nr.	Be- merkung
—	1	Rollenbock	108-14.18-09	1	
		mit den Orts-Nrn. 2-9			
1267.4	2	Sechskantschraube	M 5 × 20 LgN 14180	2	
1010.2	2	Scheibe	A 5 DIN 9021	3	
1040.7	2	Sechskantmutter	M 5 LgN 14483.1	4	
—	1	Seilrolle	50 LgN 15558	5	
1267.4	1	Sechskantbolzen	6 × 19 LgN 14144.5	6	
Flußst.	1	Scheibe	6 LgN 14533.1	7	
1150.2	1	Kronenmutter	M 6 LgN 14488	8	
Flußst.	1	Splint	1,5 × 15 DIN 94	9	
—	1	Rollenbeschlag	108-14.18-10	10	
		mit den Orts-Nrn. 11-18			
1267.4	1	Sechskantschraube	M 5 × 22 LgN 14180	11	
Flußst.	1	Scheibe	5 LgN 14533.1	12	
1040.7	1	Sechskantmutter	M 5 LgN 14483.1	13	
—	1	Seilrolle	50 LgN 15558	14	
1267.4	1	Sechskantbolzen	6 × 19 LgN 14144.5	15	
Flußst.	1	Scheibe	6 LgN 14533.1	16	
1050.2	1	Kronenmutter	M 6 LgN 14488	17	
Flußst.	1	Splint	1,5 × 15 DIN 94	18	
—	1	Auslinkleitung (Regellösung)	108-14.18-11	19	
		mit den Orts-Nrn. 20-29			
—	1	HG-Seilführung	108-14.18-11 H 01	20	
1267.4	1	Sechskantschraube	M 5 × 22 LgN 14180	21	
Flußst.	1	Scheibe	5 LgN 14533.1	22	
1040.7	1	Sechskantmutter	M 5 LgN 14483.1	23	
1180.9	1	Drahtseil	108-14.18-1101	24	
Flußst.	2	Kausche	3 DIN L 69	25	
1030.2	2	Rohrhülse	2,5 MeN 15510	26	
—	1	Griff	108-14.18-1103	27	
1030.1	1	Rohrniet	108-14.18-1104	28	
1181.8	1	Feder	108-14.18-1102	29	
—	1	Auslinkleitung (Ausweichlösung)	108-14.18-12	30	
		mit den Orts-Nrn. 31, 20-23, 25, 27-29			
1180.9	1	Drahtseil	108-14.18-1201	31	

Ersatzteil-Liste

108-14 A-2
(SG 38)

Führersitzverkleidung

Bau-
Gruppe **18 Z 02**

Verkleidungshälfte rechts

Unbefugte Verwendung ist strafbar und macht schadenersatzpflichtig

Ausgabe: Juli 1943

Änderungsstand siehe letztes Blatt
dieser Baugruppe

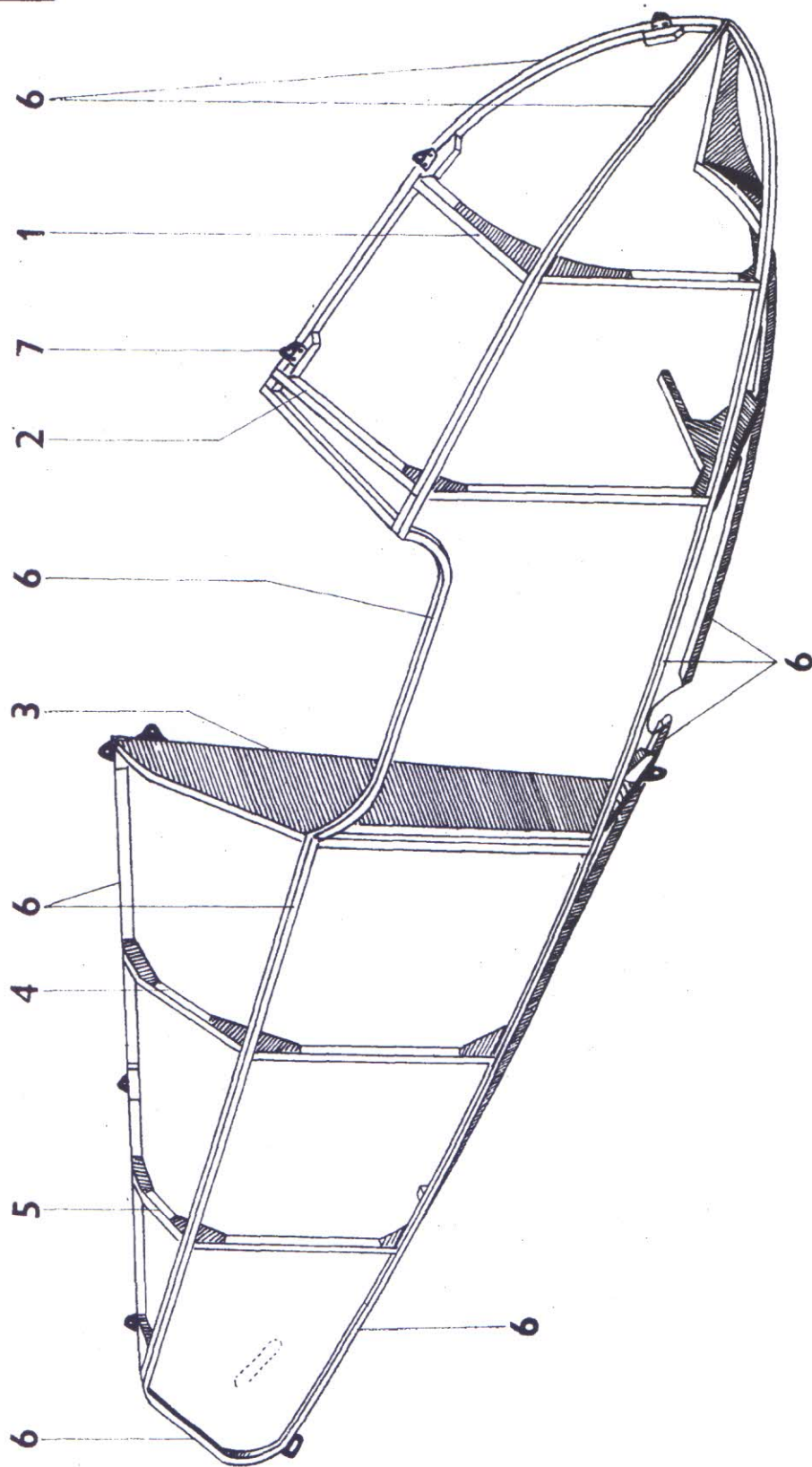

Unbefugte Verwendung ist strafbar und macht schadenersatzpflichtig

Ersatzteil-Liste
108-14 A-2
(SG 38)

Führersitzverkleidung
Verkleidungshälfte, rechts

Bau-
Gruppe **18 Z 02**

Seite 3

Untergruppen-Übersicht

Orts- Nr.	Vorkommen in Baugruppe	Benennung	Untergruppe	Seite / Orts-Nr.
1	1	Spant 1, rechts	108-14.18-15	5/1
2	1	Spant 2, rechts	108-14.18-16	5/2
3	1	Spant 3, rechts	108-14.18-17	5/3
4	1	Spant 4, rechts	108-14.18-18	5/4
5	1	Spant 5, rechts	108-14.18-19	5/5
6	1	Gurte	108-14.18-20	5/6, 7/1-9
7	1	Beschläge	108-14.18-23	9/1-30

Unbefugte Verwendung ist strafbar und macht schadenersatzpflichtig

Anmerkung:
Für die Truppe bestimmte Ersatzteile sind auf den Textseiten in Spalte Bemerkung durch Tr gekennzeichnet.
Für die Reparatur bestimmte Ersatzteile werden an die Truppe nicht geliefert.

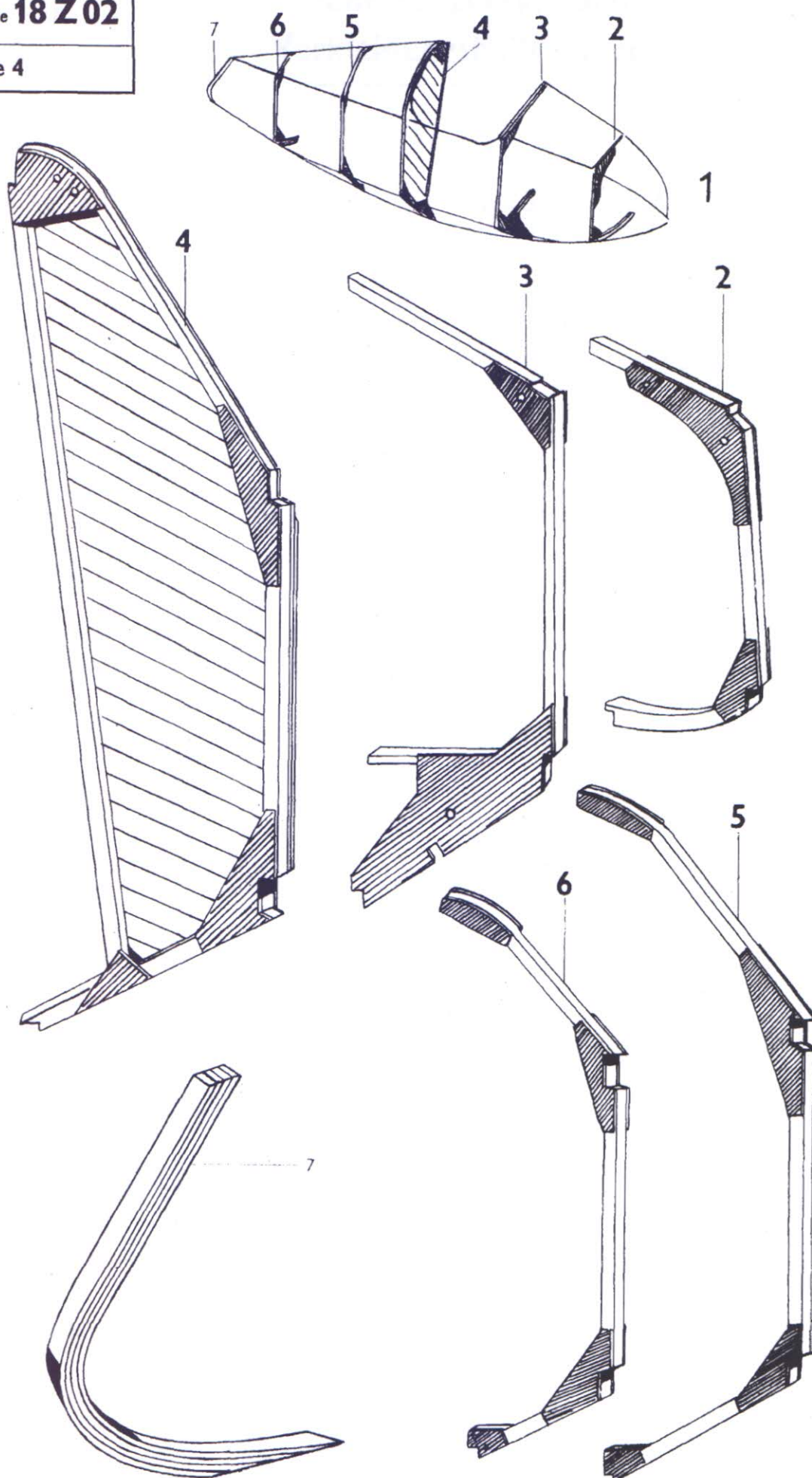

Unbefugte Verwendung ist strafbar und macht schadenersatzpflichtig

Ersatzteil-Liste
108-14 A-2
(SG 38)

Führersitzverkleidung
Verkleidungshälfte, rechts

Bau-Gruppe **18Z02**

Seite 5

Werkstoff	Stück	Benennung	Ersatzteil-Nr.	Orts-Nr.	Bemerkung
—	1	Verkleidungshälfte, rechts, vollständig bestehend aus den Orts-Nrn. der Seiten 5-11	108-14.18 Z 02	1	
—	1	Spant 1, rechts	108-14.18-15	2	
—	1	Spant 2, rechts	108-14.18-16	3	
—	1	Spant 3, rechts	108-14.18-17	4	
—	1	Spant 4, rechts	108-14.18-18	5	
—	1	Spant 5, rechts	108-14.18-19	6	
—	1	Abschlußbogen	108-14.18-0603	7	

Unbefugte Verwendung ist strafbar und macht Schadenersatzpflichtig

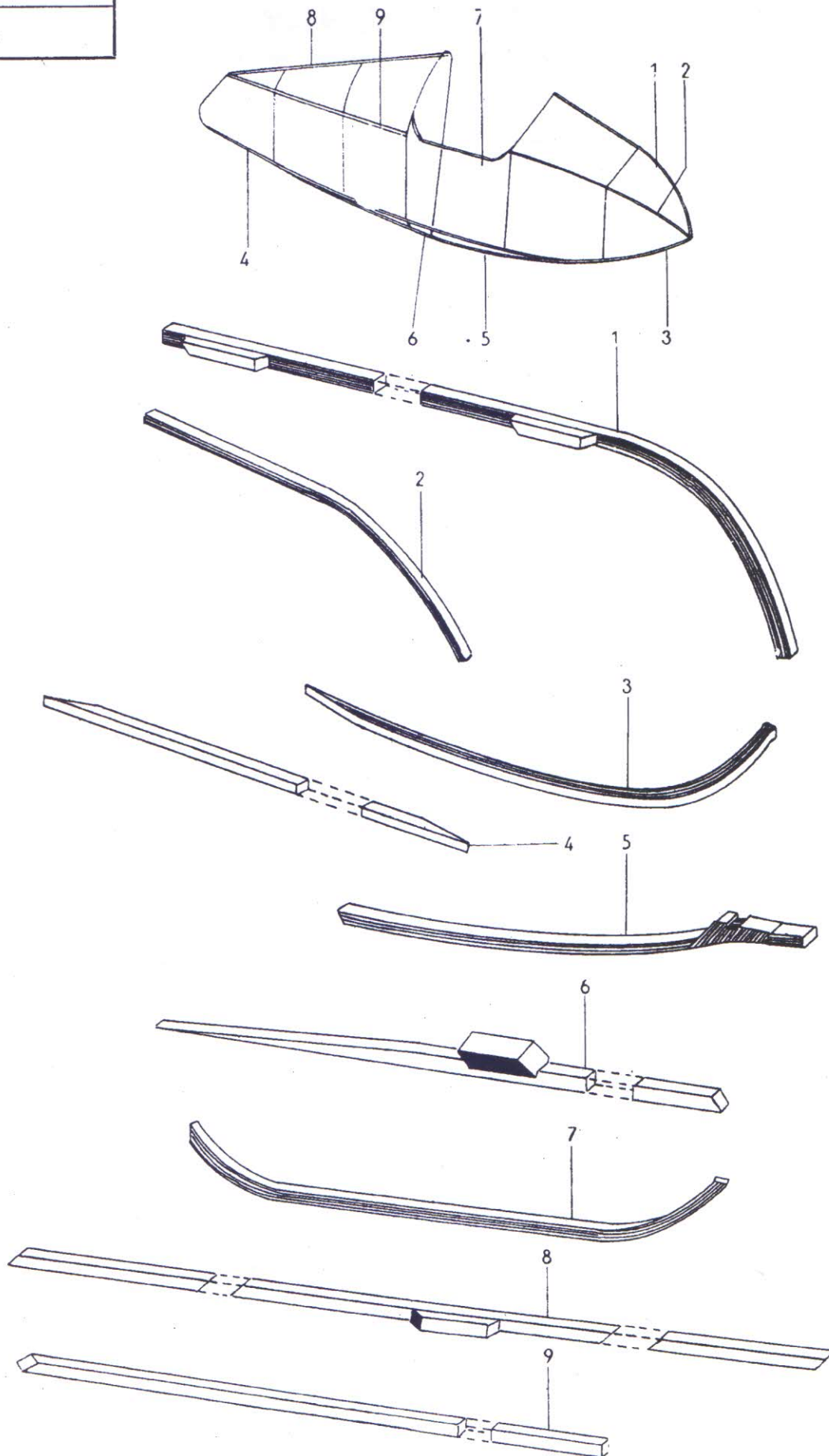

Unbefugte Verwendung ist strafbar und macht schadenersatzpflichtig

Führersitzverkleidung

Verkleidungshälfte, rechts

Werkstoff	Stück	Benennung	Ersatzteil-Nr.	Orts-Nr.	Bemerkung
—	1	HG-Obergurt, vorn rechts	108-14.18-20 H 02	1	
—	1	Seitengurt, vorn	108-14.18-0601	2	
4001	1	HG-Untergurt, vorn rechts	108-14.18-2005	3	
4001	1	Untergurt, hinten	108-14.18-0614	4	
—	1	Kielgurt, vorn	108-14.18-0608	5	
—	1	HG-Kielgurt, hinten rechts	108-14.18-20 H 03	6	
—	1	Mittelgurt	106-14.18-0604	7	
—	1	HG-Obergurt, hinten rechts	108-14.18-20 H 04	8	
4001	1	Seitengurt, hinten rechts	108-14.18-2001	9	

Unbefugte Verwendung ist strafbar und macht Schadenersatzpflichtig

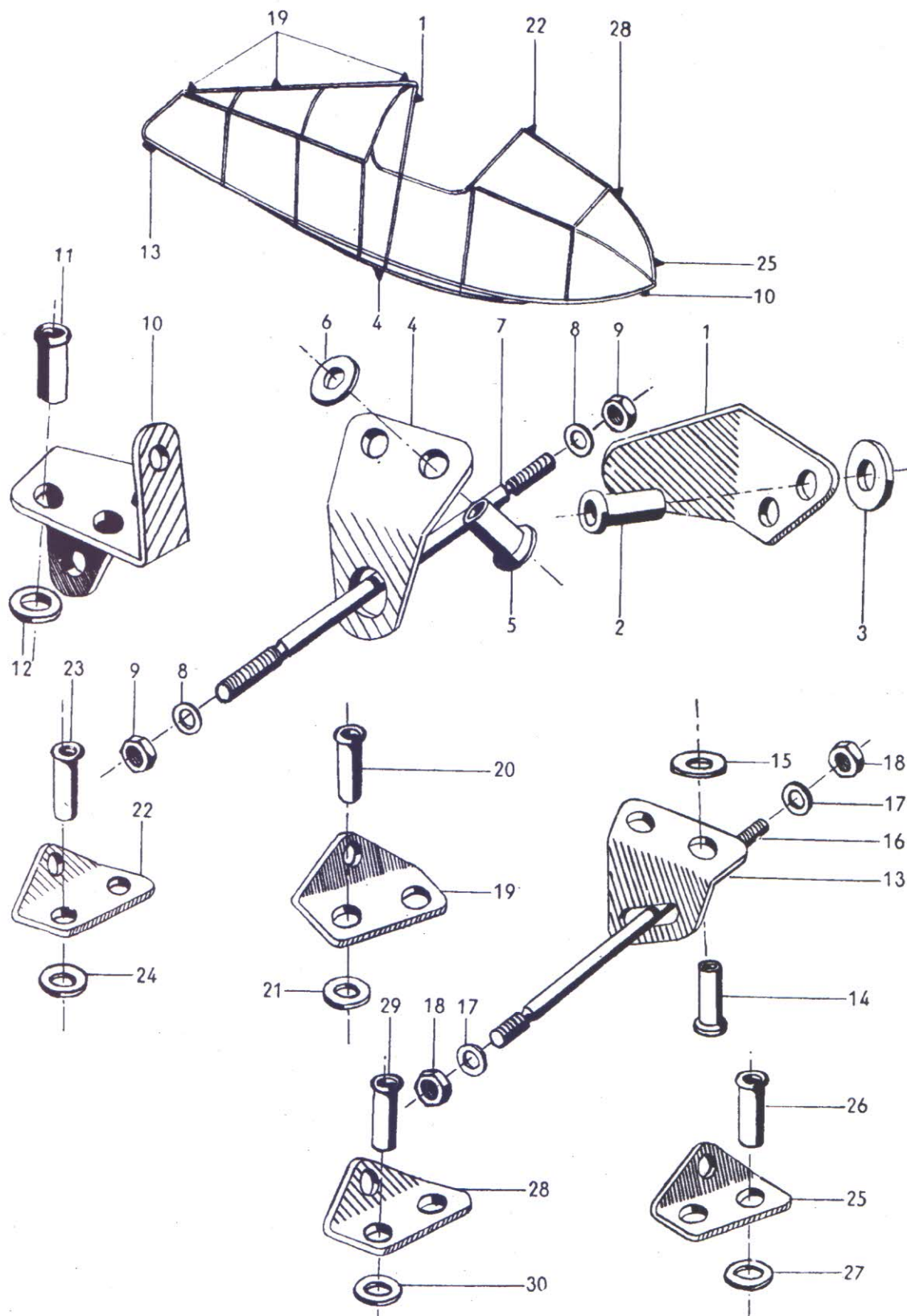

Unbefugte Verwendung ist strafbar und macht schadenersatzpflichtig

Ersatzteil-Liste 108-14 A-2 (SG 38)		Führersitzverkleidung Verkleidungshälfte, rechts		Bau-Gruppe 18 Z 02 Seite 9	
Werkstoff	Stück	Benennung	Ersatzteil-Nr.	Orts-Nr.	Be-merkung
1110.4	1	Anschlag	108-14.18-2301	1	
1030.2	2	Rohrniet	6 × 1 × 22 LgN 15250.1	2	
1010.2	2	Scheibe	A 6 DIN 9021	3	
1110.4	1	Haltebeschlag	108-14.18-1302	4	
1030.2	2	Rohrniet	6 × 1 × 28 LgN 15250.1	5	
FluBst.	2	Scheibe	6 LgN 14533.1	6	
1110.4	1	Gewindebolzen	108-14.18-2304	7	
1010.2	2	Scheibe	A 6 DIN 9021	8	
1150.2	2	Sechskantmutter	M 6 LgN 14483.1	9	
1110.4	1	Haltebeschlag, vorn	108-14.18-2303	10	
1030.2	3	Rohrniet	6 × 1 × 22 LgN 15250.1	11	
FluBst.	3	Scheibe	6 LgN 14533.1	12	
1110.4	1	Haltebeschlag, hinten	108-14.18-2302	13	
1030.2	2	Rohrniet	6 × 1 × 22 LgN 15250.1	14	
FluBst.	2	Scheibe	6 LgN 14533.1	15	
1110.4	1	Gewindebolzen	108-14.18-2304	16	
1010.2	2	Scheibe	A 6 DIN 9021	17	
1150.2	2	Sechskantmutter	M 6 LgN 14483.1	18	
1110.4	3	Klemmwinkel	108-14.18-1305	19	
1030.2	6	Rohrniet	6 × 1 × 30 LgN 15250.1	20	
1010.2	6	Scheibe	A 6 DIN 9021	21	
1110.4	1	Klemmwinkel	108-14.18-1306	22	
1030.2	2	Rohrniet	6 × 1 × 25 LgN 15250.1	23	
1010.2	2	Scheibe	A 6 DIN 9021	24	
1110.4	1	Klemmwinkel	108-14.18-1307	25	
1030.2	2	Rohrniet	6 × 1 × 25 LgN 15250.1	26	
1010.2	2	Scheibe	A 6 DIN 9021	27	
1110.4	1	Klemmwinkel	108-14.18-1308	28	
1030.2	2	Rohrniet	6 × 1 × 25 LgN 15250.1	29	
1010.2	2	Scheibe	A 6 DIN 9021	30	

Unbefugte Verwendung ist strafbar und macht Schadenersatzpflichtig

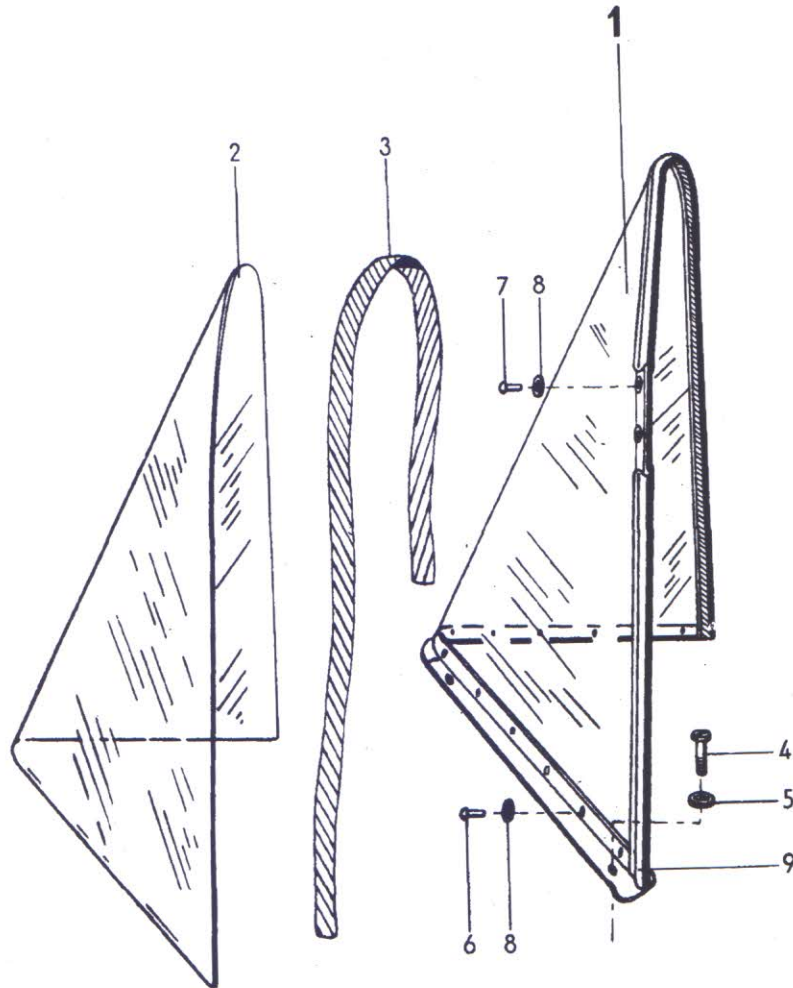

Unbefugte Verwendung ist strafbar und macht Schadenersatzpflichtig

Ersatzteil-Liste 108-14 A-2 (SG 38)		Führersitzverkleidung Verkleidungshälfte, rechts		Bau-Gruppe 18 Z 02	
				Seite 11	
Werkstoff	Stück	Benennung	Ersatzteil-Nr.	Orts-Nr.	Bemerkung
—	1	Windschutzscheibe	108-14.18-26	1	
		mit den Orts-Nrn. 2-9			
Plexiglas	1	Scheibe	108-14.18-2601	2	
Kunstled.	1	Einfassung	108-14.18-2603	3	
1040.7	4	Zylinderschraube	M 4 × 12 DIN 83	4	
Flußst.	4	Scheibe	4 LgN 14533.1	5	
3115.4	12	Halbrundniet	3 × 6 DIN L 71	6	
3115.4	18	Halbrundniet	3 × 12 DIN L 71	7	
Flußst.	30	Scheibe	3 LgN 14533.1	8	
—	1	HG-Rahmen	108-14.18-26 H 01	9	

Unbefugte Verwendung ist strafbar und macht schadenersatzpflichtig

108-14 A-2
(SG 38)

Führersitzverkleidung
Verkleidungshälfte, rechts
Änderungsblatt

Bau-Gruppe 18 Z 02

[illegible]

Unbefugte Verwendung ist strafbar und macht schadenersatzpflichtig

